

Market Summary

ملخص السوق

**Value of Shares Traded Reached SAR 1,023.37 Billion,
64.15 million Transactions Executed During 1st Half 2024.**

**القيمة المتداولة للأسهم بلغت 1,023.37 مليار ريال، 64.15 مليون
صفقة تم تنفيذها خلال النصف الأول 2024م.**

At the end of the 1st Half 2024 Tadawul All Share Index (TASI) closed at 11,679.50 points, increased by 220.52 points or 1.92% over the same period of the previous year. Highest close level for the index during period was 12,835.65 point on 21/03/2024.

في نهاية النصف الأول 2024م أغلق مؤشر السوق الرئيسية (تاسي) عند مستوى 11,679.50 نقطة، بارتفاع 220.52 نقطة 1.92% مقارنة بإغلاق النصف الأول للعام السابق. وقد كانت أعلى نقطة إغلاق للمؤشر خلال الفترة في يوم 21/03/2024م عند مستوى 12,835.65 نقطة.

Total equity market capitalization at the end of the 1st Half 2024 reached SAR 10,055.72 billion (US\$ 2,681.53 billion), decreasing by 7.81% over the same period of the previous year.

بلغت القيمة السوقية للأسهم المصدرة في نهاية النصف الأول 2024م، 10,055.72 مليار ريال أي ما يعادل، (2,681.53 مليار دولار أمريكي)، مسجلة انخفاض بلغت نسبته 7.81% مقارنة بالنصف الأول من العام السابق.

The total value of shares traded during the 1st Half 2024 reached SAR 1,023.37 billion (US\$ 272.90 billion), increasing by 72.07% over the same period of the previous year.

بلغت القيمة الإجمالية للأسهم المتداولة خلال النصف الأول 2024م، 1,023.37 مليار ريال أي ما يعادل، (272.90 مليار دولار أمريكي) وذلك بارتفاع بلغت نسبته 72.07% مقارنة بالنصف الأول من العام السابق.

The total number of volume traded* reached 42.18 billion shares during the 1st Half 2024 compared to 53.42 billion shares traded during the 1st Half 2023, a decrease of 21.04%.

وبلغ إجمالي عدد الأسهم المتداولة* خلال النصف الأول 2024م، 42.18 مليار سهم مقابل 53.42 مليار سهم تم تداولها خلال النصف الأول 2023، وذلك بانخفاض بلغت نسبته 21.04%.

The total number of transactions executed during the 1st Half 2024 reached 64.15 million compared to 41.68 million trades during the 1st Half 2023, an increase of 53.91%.

أما إجمالي عدد الصفقات المنفذة خلال النصف الأول 2024م، فقد بلغ 64.15 مليون صفقة مقابل 41.68 مليون صفقة تم تنفيذها خلال النصف الأول 2023م، وذلك بارتفاع بلغت نسبته 53.91%.

* Adjusted to all corporate actions during the period.

*معدلة لجميع إجراءات الشركات خلال الفترة.

- Number of trading days during 1st Half 2024 were 119, against 119 trading days also during 1st Half 2023.

- بلغ عدد أيام التداول خلال النصف الأول 2024م 119 يوماً، مقابل 119 يوماً أيضاً خلال النصف الأول 2023م.

إحصائيات التداول الشهرية - 2024
Monthly Trading Statistics - 2024

الشهر Month	قيمة الاسهم المتداولة (ريال) Value Traded (SAR)	الاسهم المتداولة Volume Traded	الصفقات المنفذة No. of Trades
يناير / January	195,943,578,144.77	8,482,213,618	11,872,151
فبراير / February	185,972,814,232.07	7,673,901,483	11,114,186
مارس / March	193,971,680,913.73	8,291,355,794	12,030,064
الربع الأول / 1 st Quarter	575,888,073,290.57	24,447,470,895	35,016,401
أبريل / April	134,570,831,702.30	5,453,893,065	9,168,497
مايو / May	142,566,545,238.34	5,479,222,418	10,806,753
يونيو / June	170,340,570,083.59	6,801,461,737	9,157,847
الربع الثاني / 2 nd Quarter	447,477,947,024.23	17,734,577,220	29,133,097
الإجمالي / Total	1,023,366,020,314.80	42,182,048,115	64,149,498

المؤشرات المالية - 2024
Financial Indicators - 2024

الشهر Month	المؤشر العام TASI	التغيير % % Change	القيمة السوقية (ريال سعودي) Market Capitalization (SAR)	التغيير % % Change	العائد على السهم EPS (SAR)	السعر للعائد P/E Ratio	القيمة الدفترية Book Value (SAR)	السعر / القيمة الدفترية P/B Value
يناير / January	11,796.63	-	10,673,985,401,803.30	-	1.79	16.68	9.17	3.46
فبراير / February	12,630.86	7.07%	11,191,145,836,517.40	4.85%	1.79	17.49	9.16	3.62
مارس / March	12,401.56	-1.82%	10,938,626,909,611.70	-2.26%	1.79	17.08	9.16	3.54
أبريل / April	12,394.91	-0.05%	10,782,814,768,190.80	-1.42%	1.73	17.37	9.19	3.47
مايو / May	11,503.49	-7.19%	10,235,593,255,870.20	-5.07%	1.69	16.92	9.19	3.28
يونيو / June	11,679.50	1.53%	10,055,720,742,286.60	-1.76%	1.68	16.60	9.17	3.22

الطروحات الجديدة (الإكتتابات الأولية) خلال النصف الأول 2024م
Initial Public Offerings (IPOs) During 1st Half 2024

Company	Industry Group	Offer Date	Listing Date	Share Capital / Fund Size (SAR)	Issued Shares	Offered Shares / Offered Sizes	Offered Value (SAR)	Offer Price (SAR)	القطاع	الشركة
		تاريخ الإكتتاب	تاريخ الإدراج	رأس المال / حجم الصندوق (ريال)	الأسمم المصدرة	أسمم الإكتتاب / حجم الطرح	متحصلات الإكتتاب (ريال)	سعر الطرح (ريال)		
Middle East Pharmaceutical Industries Co.	Pharma, Biotech & Life Science	30/01/2024	27/02/2024	200,000,000	20,000,000	6,000,000	492,000,000	82.00	الادوية	شركة الشرق الأوسط للصناعات الدوائية
Modern Mills for Food Products Co.	Food & Beverage	05/03/2024	27/03/2024	81,832,000	81,832,000	24,549,600	1,178,380,800.00	48.00	إنتاج الأغذية	شركة المطاحن الحديثة للمنتجات الغذائية
Alistithmar AREIC Diversified REIT Fund	REITs	12/05/2024	-	1,210,000,000	60,500,000	18,500,000	185,000,000	10.00	الصناديق العقارية المتداولة	صندوق الاستثمار اريك ريت المتنوع
Miahona Co.	Utilities	21/05/2024	06/06/2024	160,925,543	160,925,543	48,277,663	555,193,124.50	11.50	المرافق العامة	شركة مياهنا
Dr. Soliman Abdul Kader Fakeeh Hospital Co.	Health Care Equipment & Svc	21/05/2024	05/06/2024	232,000,000	232,000,000	49,800,000	2,863,500,000	57.50	الرعاية الصحية	شركة مستشفى الدكتور سليمان عبدالقادر فقيه
Saudi Manpower Solutions Co.	Commercial & Professional Svc	26/05/2024	12/06/2024	400,000,000	400,000,000	120,000,000	900,000,000.00	7.50	الخدمات التجارية و المهنية	الشركة السعودية لحلول القوى البشرية
Al Taiseer Group Talco Industrial Co.	Capital Goods	28/05/2024	13/06/2024	400,000,000	40,000,000	12,000,000	516,000,000	43.00	السلع الرأسمالية	شركة مجموعة التيسير تالكو الصناعية
Rasan information technology Co.	Insurance	29/05/2024	13/06/2024	75,800,000	75,800,000	22,740,000	841,380,000.00	37.00	التأمين	شركة رسن لتقنية المعلومات
Total	-	-	-	2,760,557,543	1,071,057,543	301,867,263	7,531,453,924.50	-	-	الإجمالي

الشركات الجديدة المدرجة خلال النصف الأول 2024م
New Listing During 1st Half 2024

Company	Listing Date	Share Capital (SAR)	Issued Shares	Offer Price (SAR)	الشركة
	تاريخ الإدراج	رأس المال (ريال)	الأسمم المصدرة	سعر الطرح (ريال)	
MBC Group Co.	08/01/2024	3,325,000,000	332,500,000	25.00	شركة مجموعة إم بي سي
Middle East Pharmaceutical Industries Co.	27/02/2024	200,000,000	20,000,000	82.00	شركة الشرق الأوسط للصناعات الدوائية
Modern Mills for Food Products Co.	27/03/2024	81,832,000	81,832,000	48.00	شركة المطاحن الحديثة للمنتجات الغذائية
Dr. Soliman Abdul Kader Fakeeh Hospital Co.	05/06/2024	232,000,000	232,000,000	57.50	شركة مستشفى الدكتور سليمان عبدالقادر فقيه
Miahona Co.	06/06/2024	160,925,543	160,925,543	11.50	شركة مياهنا
Saudi Manpower Solutions Co.	12/06/2024	400,000,000	400,000,000	7.50	الشركة السعودية لحلول القوى البشرية
Al Taiseer Group Talco Industrial Co.	13/06/2024	400,000,000	40,000,000	43.00	شركة مجموعة التيسير تالكو الصناعية
Rasan information technology Co.	13/06/2024	75,800,000	75,800,000	37.00	شركة رسن لتقنية المعلومات
Total	-	4,875,557,543	1,343,057,543	-	الإجمالي

إجراءات الشركات خلال النصف الأول 2024
Corporate Actions During 1st Half 2024

Company	Action Type	Date	Share Capital (Old) SAR	Share Capital (New) SAR	Issued Shares (Old)	Issued Shares (New)	نوع الاجراء	الشركة
		التاريخ	رأس المال (القديم)	رأس المال (الجديد)	الاسهم المصدرة (القديم)	الاسهم المصدرة (الجديد)		
Middle East Paper Co.	Right Issue with Suspension of Rights Issue Shares (SAR 10 per share)	04/01/2024	666,666,660	866,666,650	66,666,666	86,666,665	طرح أسهم مع وقف العمل بحق الأولوية (10 ريال سعودي)	شركة الشرق الأوسط لصناعة وإنتاج الورق
Maharah Human Resources Co.	Split - Change Nominal Value from 10 SAR to 1 SAR	01/02/2024	475,000,000	475,000,000	47,500,000	475,000,000	تجزئة - القيمة الاسمية من 10 ريال سعودي إلى 1 ريال	شركة مهارة للموارد البشرية
Etiihad Atheeb Telecommunication Co.	Rights Issue (SAR 10 per share)	06/02/2024	89,999,000	339,999,000	8,999,900	33,999,900	حقوق أولوية (10 ريال سعودي)	شركة إتحد عذيب للإصالات
Takween Advanced Industries Co.	Rights Issue (SAR 10 per share)	13/02/2024	464,646,060	764,646,060	46,464,606	76,464,606	حقوق أولوية (10 ريال سعودي)	شركة تكوين المتطورة للصناعات
Saudi Arabian Amiantit Co.	Rights Issue (SAR 10 per share)	20/02/2024	99,000,000	445,500,000	9,900,000	44,550,000	حقوق أولوية (10 ريال سعودي)	شركة أمياتيت العربية السعودية
Gulf General Cooperative Insurance Co.	Capital Reduction by 40.00% from SAR 500 million to SAR 300 million (cancelling 0.4 shares from every 1 share)	19/03/2024	500,000,000	300,000,000	50,000,000	30,000,000	تخفيض رأسمال بنسبة 40.00% من 500 مليون ريال إلى 300 مليون ريال (تخفيض 0.4 أسهم عن كل 1 سهم)	الشركة الخليجية العامة للتأمين التعاوني
Alinma Bank	Bonus - 1 free share for every 4 shares held	23/04/2024	20,000,000,000	25,000,000,000	2,000,000,000	2,500,000,000	أسهم منحة - 1 سهم مجاني لكل 4 أسهم مملوكة	مصرف الإنماء
Bank Aljazira	Bonus - 1 free share for every 4 shares held	24/04/2024	8,200,000,000	10,250,000,000	820,000,000	1,025,000,000	سهم منحة - 1 سهم مجاني لكل 4 أسهم مملوكة	بنك الجزيرة
Saudi Paper Manufacturing Co.	Bonus - 1 free share for every 10 shares held	25/04/2024	337,000,000	370,700,000	33,700,000	37,070,000	أسهم منحة - 1 سهم مجاني لكل 10 أسهم مملوكة	الشركة السعودية لصناعة الورق
ACWA POWER Co.	Bonus - 1 free share for every 500 shares held	29/04/2024	7,310,997,290	7,325,619,280	731,099,729	732,561,928	أسهم منحة - 1 سهم مجاني لكل 500 سهم مملوكة	شركة أكوا باور
Bank Albilad	Bonus - 1 free share for every 4 shares held	29/04/2024	10,000,000,000	12,500,000,000	1,000,000,000	1,250,000,000	أسهم منحة - 1 سهم مجاني لكل 4 أسهم مملوكة	بنك البلاد
Saudi Investment Bank	Bonus - 1 free share for every 4 shares held	30/04/2024	10,000,000,000	12,500,000,000	1,000,000,000	1,250,000,000	أسهم منحة - 1 سهم مجاني لكل 4 أسهم مملوكة	البنك السعودي للإستثمار
Aldreess Petroleum and Transport Services Co.	Bonus - 1 free share for every 3 shares held	05/05/2024	750,000,000	1,000,000,000	75,000,000	100,000,000	أسهم منحة - 1 سهم مجاني لكل 3 أسهم مملوكة	شركة الدريس للخدمات البترولية و النقليات
Al Hassan Ghazi Ibrahim Shaker Co.	Bonus - 1 free share for every 6.637685 shares held	19/05/2024	482,334,000	555,000,000	48,233,400	55,500,000	أسهم منحة - 1 سهم مجاني لكل 6.637685 أسهم مملوكة	شركة الحسن غازي إبراهيم شاكر
Arab National Bank	Bonus - 1 free share for every 3 shares held	20/05/2024	15,000,000,000	20,000,000,000	1,500,000,000	2,000,000,000	أسهم منحة - 1 سهم مجاني لكل 3 أسهم مملوكة	البنك العربي الوطني
Amlak International Finance Co.	Bonus - 1 free share for every 8 shares held	20/05/2024	906,000,000	1,019,250,000	90,600,000	101,925,000	أسهم منحة - 1 سهم مجاني لكل 8 أسهم مملوكة	شركة أملاك العالمية للتمويل
Alkhorayef Water and Power Technologies Co.	Bonus - 1 free share for every 2.5 shares held	23/05/2024	250,000,000	350,000,000	25,000,000	35,000,000	أسهم منحة - 1 سهم مجاني لكل 2.5 أسهم مملوكة	شركة الخريف لتقنية المياه والطاقة
Al-Etihad Cooperative Insurance Co.	Bonus - 1 free share for every 9 shares held	29/05/2024	450,000,000	500,000,000	45,000,000	50,000,000	أسهم منحة - 1 سهم مجاني لكل 9 أسهم مملوكة	شركة الاتحاد للتأمين التعاوني
Thimar Development Holding Co.	Capital Reduction by 74% from SAR 250 million to SAR 65 million (cancelling 0.74 shares from every 1 share)	03/06/2024	250,000,000	65,000,000	25,000,000	6,500,000	تخفيض رأسمال بنسبة 74.00% من 250 مليون ريال إلى 65 مليون ريال (تخفيض 0.74 أسهم عن كل 1 سهم)	شركة لمار التنمية القابضة
Sumou Real Estate Co.	Bonus - 1 free share for every 3 shares held	06/06/2024	375,000,000	500,000,000	37,500,000	50,000,000	أسهم منحة - 1 سهم مجاني لكل 3 أسهم مملوكة	شركة سمو العقارية
Saudi Automotive Services Co.	Bonus - 1 free share for every 6 shares held	09/06/2024	600,000,000	700,000,000	60,000,000	70,000,000	أسهم منحة - 1 سهم مجاني لكل 6 أسهم مملوكة	الشركة السعودية لخدمات السيارات والمعدات
Qassim Cement Co.	Capital Increase - Acquisition	12/06/2024	900,000,000	1,105,590,000	90,000,000	110,559,000	زيادة رأس المال - استحواذ	شركة أسمنت القصيم
Perfect Presentation for Commercial Services Co.	Bonus - 1 free share for every 1 share held	25/06/2024	150,000,000	300,000,000	150,000,000	300,000,000	أسهم منحة - 1 سهم مجاني لكل 1 سهم مملوك	شركة العرض المثلث للخدمات التجارية
Saudi Ceramic Co.	Bonus - 1 free share for every 4 shares held	26/06/2024	800,000,000	1,000,000,000	80,000,000	100,000,000	أسهم منحة - 1 سهم مجاني لكل 4 أسهم مملوكة	شركة الخزف السعودي
Al Sagr Cooperative Insurance Co.	Rights Issue (SAR 10 per share)	26/06/2024	140,000,000	300,000,000	14,000,000	30,000,000	حقوق أولوية (10 ريال سعودي)	شركة الصقر للتأمين التعاوني

Tadawul Indices Maintenance – 1st Q 2024:

The following companies were included to market indices effective from Sunday 31/03/2024:

- 1- **Saudi Cable Co.**, Tadawul All Share Index (TASI), and Capital Goods index.
- 2- **MBC Group Co.**, Tadawul All Share Index (TASI), and Media and Entertainment index.
- 3- **Middle East Pharmaceutical Industries Co.**, Tadawul All Share Index (TASI) and Pharma, Biotech & Life Science index.
- 4- **Modern Mills for Food Products Co.**, Tadawul All Share Index (TASI) and Food & Beverage index.
- 5- **Pan Gulf Marketing Co.**, Parallel Market Capped Index (NomuC).
- 6- **WSM for Information Technology Co.**, Parallel Market Capped Index (NomuC).
- 7- **Al-Modawat Specialized Medical Co.**, Parallel Market Capped Index (NomuC).
- 8- **Quara Finance Co.**, Parallel Market Capped Index (NomuC).
- 9- **Al Mohafaza Company for Education**, Parallel Market Capped Index (NomuC).
- 10- **Taqat Mineral Trading Co.**, Parallel Market Capped Index (NomuC).

Tadawul Indices Maintenance – 2nd Q 2024:

The following companies were included to market indices effective from Sunday 30/06/2024:

- 1- **Dr. Soliman Abdel Kader Fakeeh Hospital Co.**, Tadawul All Share Index (TASI) and Health Care Equipment & Svc index.
- 2- **Miahona Co.**, Tadawul All Share Index (TASI) and Utilities index.
- 3- **Saudi Manpower Solutions Co.**, Tadawul All Share Index (TASI) and Commercial & Professional Svc index.
- 4- **Al Taiseer Group Talco Industrial Co.**, Tadawul All Share Index (TASI) and Capital Goods index.

صيانة مؤشرات تداول الربع الأول 2024م:

تم إضافة أسهم الشركات التالية الى مؤشرات السوق ابتداءً من يوم الأحد الموافق 2024/03/31م:

- 1- **شركة الكابلات السعودية**، مؤشر السوق الرئيسية (تاسي) ومؤشر السلع الرأسمالية.
- 2- **شركة مجموعة إم بي سي**، مؤشر السوق الرئيسية (تاسي) ومؤشر الإعلام والترفيه.
- 3- **شركة الشرق الأوسط للصناعات الدوائية**، مؤشر السوق الرئيسية (تاسي) ومؤشر الادوية.
- 4- **شركة المطاحن الحديثة للمنتجات الغذائية**، مؤشر السوق الرئيسية (تاسي) ومؤشر إنتاج الأغذية.
- 5- **شركة عبر الخليج للتسويق**، مؤشر السوق الموازية (نمو حد أعلى).
- 6- **شركة وسم الأعمال لتقنية المعلومات**، مؤشر السوق الموازية (نمو حد أعلى).
- 7- **شركة المداواة التخصصية الطبية**، مؤشر السوق الموازية (نمو حد أعلى).
- 8- **شركة كوارا للتمويل**، مؤشر السوق الموازية (نمو حد أعلى).
- 9- **شركة المحافظة للتعليم**، مؤشر السوق الموازية (نمو حد أعلى).
- 10- **شركة الطاقات المعدنية للتجارة**، مؤشر السوق الموازية (نمو حد أعلى).

صيانة مؤشرات تداول الربع الثاني 2024م:

تم إضافة أسهم الشركات التالية الى مؤشرات السوق ابتداءً من يوم الأحد الموافق 2024/06/30م:

- 1- **شركة مستشفى الدكتور سليمان عبدالقادر فقيه**، مؤشر السوق الرئيسية (تاسي) ومؤشر الرعاية الصحية.
- 2- **شركة مياهنا**، مؤشر السوق الرئيسية (تاسي) ومؤشر المرافق العامة.
- 3- **الشركة السعودية لحلول القوى البشرية**، مؤشر السوق الرئيسية (تاسي) ومؤشر الخدمات التجارية والمهنية.
- 4- **شركة مجموعة التيسير تالكو الصناعية**، مؤشر السوق الرئيسية (تاسي) ومؤشر السلع الرأسمالية.

- 5- **Rasan Information Technology Co.,** Tadawul All Share Index (TASI) and Insurance index.
- 6- **Qomel Co.,** Parallel Market Capped Index (NomuC).
- 7- **Mohammed Hadi Al Rasheed and Partners Co.,** Parallel Market Capped Index (NomuC).
- 8- **Miral Dental Clinics Co.,** Parallel Market Capped Index (NomuC).
- 9- **Horizon Educational Co.,** Parallel Market Capped Index (NomuC).
- 10- **Neft Alsharq Company for Chemical Industries,** Parallel Market Capped Index (NomuC).
- 11- **Yaqeen Capital Co.,** Parallel Market Capped Index (NomuC).
- 12- **Leaf Global Environmental Services Co.,** Parallel Market Capped Index (NomuC).

Delisting Companies:

- Delisting of **Hail Cement Co.** shares in the Saudi Exchange as end of Wednesday 06/12/1445H corresponding to 12/06/2024G.

- 5- **شركة رسن لتقنية المعلومات،** مؤشر السوق الرئيسية (تاسي) ومؤشر التأمين.
- 6- **شركة كومل،** مؤشر السوق الموازية (نمو حد أعلى).
- 7- **شركة محمد هادي الرشيد وشركاه،** مؤشر السوق الموازية (نمو حد أعلى).
- 8- **شركة ميرال للعيادات الطبية،** مؤشر السوق الموازية (نمو حد أعلى).
- 9- **شركة الأفق التعليمية،** مؤشر السوق الموازية (نمو حد أعلى).
- 10- **شركة نفط الشرق للصناعات الكيماوية،** مؤشر السوق الموازية (نمو حد أعلى).
- 11- **شركة يقين المالية،** مؤشر السوق الموازية (نمو حد أعلى).
- 12- **شركة الليف العالمية للخدمات البيئية،** مؤشر السوق الموازية (نمو حد أعلى).

إلغاء شركات مدرجة:

- تم إلغاء إدراج أسهم **شركة أسمنت حائل** وذلك بنهاية عمل يوم الأربعاء 1445/12/06 هـ الموافق 2024/06/12م.

أداء مؤشرات القطاعات

Performance of Industry Group Indices

Industry Group	للعام حتى تاريخه	نسبة التغير	مايو - 2024 م	يونيو - 2024 م	القطاع
	YTD	% Change	May - 2024	June - 2024	
Energy	-15.13%	-3.57%	5,472.49	5,276.91	الطاقة
Materials	-9.53%	-1.31%	5,823.82	5,747.25	المواد الاساسية
Capital Goods	26.55%	6.99%	11,744.06	12,565.39	السلع الرأسمالية
Commercial & Professional Svc	-8.01%	8.15%	4,728.57	5,114.18	الخدمات التجارية والمهنية
Transportation	23.62%	12.32%	6,977.16	7,836.49	النقل
Consumer Durables & Apparel	6.51%	0.63%	5,317.23	5,350.89	السلع طويلة الاجل
Consumer Services	4.21%	2.97%	4,999.84	5,148.09	الخدمات الاستهلاكية
Media and Entertainment	12.67%	4.09%	26,548.12	27,633.85	الإعلام والترفيه
Consumer Discretionary Distribution & Retail	-13.19%	-0.52%	7,439.45	7,400.79	تجزئة وتوزيع السلع الكمالية
Consumer Staples Distribution & Retail	-4.58%	-0.25%	9,258.04	9,234.85	تجزئة وتوزيع السلع الاستهلاكية
Food & Beverages	7.49%	5.83%	5,696.11	6,027.91	إنتاج الأغذية
Health Care Equipment & Svc	7.93%	7.95%	12,024.02	12,979.58	الرعاية الصحية
Pharma, Biotech & Life Science	-2.93%	1.99%	4,622.13	4,714.30	الدوية
Banks	-5.76%	4.48%	11,004.88	11,498.34	البنوك
Financial Services	16.85%	1.57%	7,650.11	7,770.46	الخدمات المالية
Insurance	29.12%	8.02%	10,126.96	10,939.15	التأمين
Software & Services	2.04%	6.82%	65,511.14	69,976.44	التطبيقات وخدمات التقنية
Telecommunication Services	-1.91%	6.45%	7,113.70	7,572.25	الاتصالات
Utilities	25.58%	-9.38%	13,771.29	12,479.69	المرافق العامة
REITs	-11.68%	-0.56%	3,257.62	3,239.24	الصناديق العقارية المتداولة
Real Estate Mgmt & Dev't	9.21%	1.88%	3,267.76	3,329.34	إدارة وتطوير العقارات

أداء مؤشرات حجم السوق ومؤشر تداول للطروحات الأولية

Performance of Market Size Indices and IPO Index

Industry Group	للعام حتى تاريخه	نسبة التغير	مايو - 2024 م	يونيو - 2024 م	القطاع
	YTD	% Change	May - 2024	June - 2024	
Tadawul Large Cap Index (Capped)	-3.96%	-0.13%	4,921.62	4,915.37	مؤشر تداول للشركات الكبيرة
Tadawul Medium Cap Index (Capped)	0.87%	4.19%	4,581.57	4,773.76	مؤشر تداول للشركات المتوسطة
Tadawul Small Cap Index (Capped)	9.30%	3.63%	5,381.78	5,576.89	مؤشر تداول للشركات الصغيرة
Tadawul IPO Index (Capped)	5.36%	1.18%	5,596.42	5,662.18	مؤشر تداول للطروحات الأولية
TASIS50 Index	-4.30%	1.25%	4,913.24	4,974.74	تاسي50

إحصائيات السوق حسب القطاعات - النصف الأول 2024م

Market Statistics By Industry Groups - 1st Half 2024

Industry Group	قيمة الأسهم المتداولة	النسبة الى الإجمالي	الأسهم المتداولة	النسبة الى الإجمالي	الصفقات المنفذة	النسبة الى الإجمالي	القطاعات
	Value Traded (SAR)	%To Market	Volume Traded	%To Market	No. of Trades	%To Market	
Energy	142,622,307,428.05	13.94%	5,024,123,603	11.91%	4,781,439	7.45%	الطاقة
Materials	144,085,590,149.71	14.08%	4,037,806,981	9.57%	10,467,434	16.32%	المواد الاساسية
Capital Goods	44,273,303,147.34	4.33%	3,031,030,833	7.19%	3,890,543	6.06%	السلع الرأسمالية
Commercial & Professional Svc	18,525,395,990.98	1.81%	1,313,781,669	3.11%	1,495,912	2.33%	الخدمات التجارية والمهنية
Transportation	59,421,513,769.98	5.81%	708,331,799	1.68%	3,234,181	5.04%	النقل
Consumer Durables & Apparel	10,817,525,040.88	1.06%	1,101,906,515	2.61%	1,023,350	1.60%	السلع طويلة الاجل
Consumer Services	35,675,814,290.35	3.49%	6,703,445,388	15.89%	3,033,601	4.73%	الخدمات الاستهلاكية
Media and Entertainment	23,814,928,093.80	2.33%	322,833,102	0.77%	1,293,901	2.02%	الإعلام والترفيه
Consumer Discretionary Distribution & Retail	21,956,963,026.90	2.15%	830,048,108	1.97%	2,159,425	3.37%	تجزئة وتوزيع السلع الكمالية
Consumer Staples Distribution & Retail	30,296,433,782.41	2.96%	3,364,336,068	7.98%	2,434,903	3.80%	تجزئة وتوزيع السلع الاستهلاكية
Food & Beverages	48,871,795,616.14	4.78%	1,140,801,227	2.70%	3,927,694	6.12%	إنتاج الأغذية
Health Care Equipment & Svc	49,905,594,712.65	4.88%	1,634,196,276	3.87%	3,561,997	5.55%	الرعاية الصحية
Pharma, Biotech & Life Science	16,302,193,055.70	1.59%	206,501,383	0.49%	1,112,102	1.73%	الدوية
Banks	131,666,431,037.65	12.87%	3,451,283,728	8.18%	4,977,464	7.76%	البنوك
Financial Services	20,320,357,866.39	1.99%	2,306,703,505	5.47%	1,423,893	2.22%	الخدمات المالية
Insurance	59,109,131,577.11	5.78%	2,030,832,493	4.81%	4,569,025	7.12%	التأمين
Software & Services	28,624,042,785.11	2.80%	633,808,918	1.50%	1,856,185	2.89%	التطبيقات وخدمات التقنية
Telecommunication Services	54,471,768,040.41	5.32%	1,385,300,458	3.28%	3,021,484	4.71%	الاتصالات
Utilities	39,591,362,383.42	3.87%	546,569,108	1.30%	2,200,703	3.43%	المرافق العامة
REITs	3,012,076,944.96	0.29%	352,926,002	0.84%	1,027,520	1.60%	الصناديق العقارية المتداولة
Real Estate Mgmt & Dev't	40,001,491,574.86	3.91%	2,055,480,951	4.87%	2,656,742	4.14%	إدارة وتطوير العقارات
Total	1,023,366,020,314.80	100.00%	42,182,048,115	100.00%	64,149,498	100.00%	الإجمالي

إحصائيات السوق حسب القطاعات - النصف الأول 2024م

Market Statistics By Industry 1st Half 2024

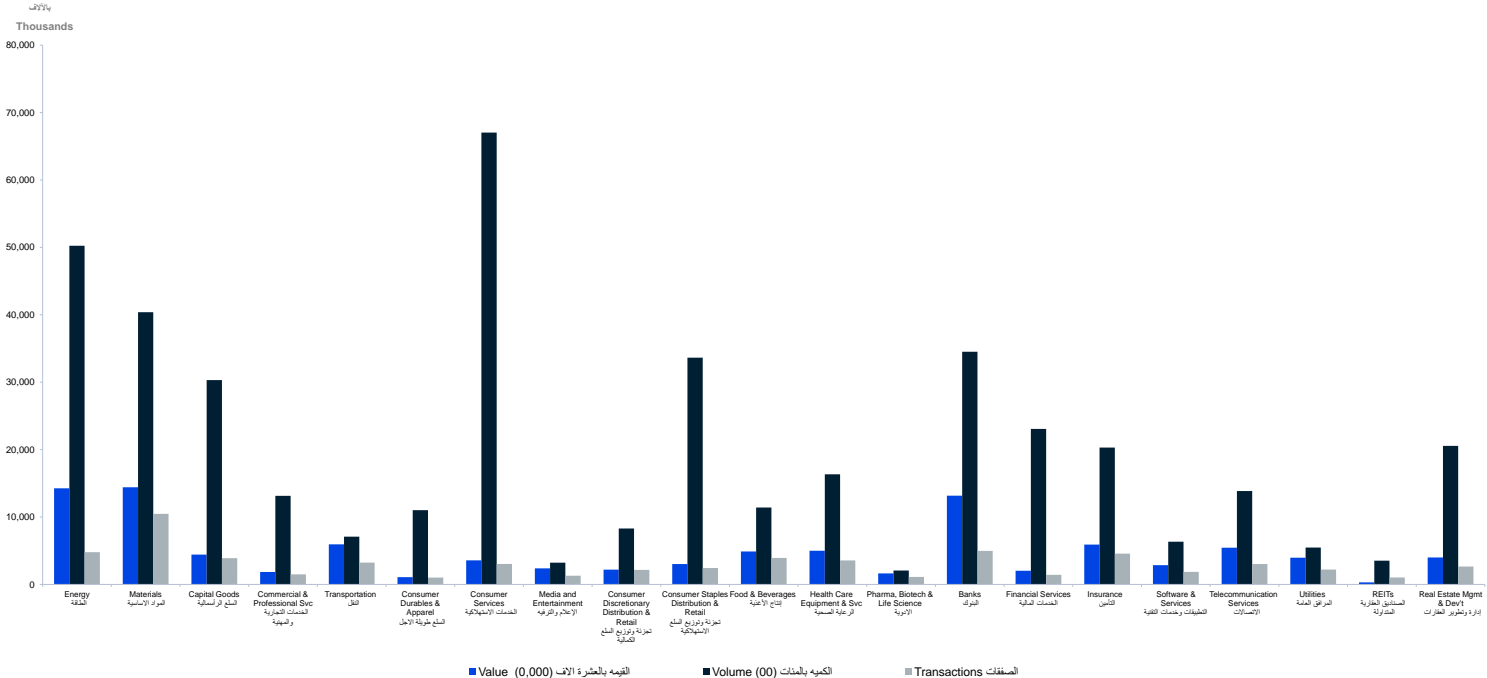

مؤشر السوق الرئيسية (تاسي) - القيمة والأسهم المتداولة - يونيو 2024م

TASI - Value and Volume Traded - June 2024

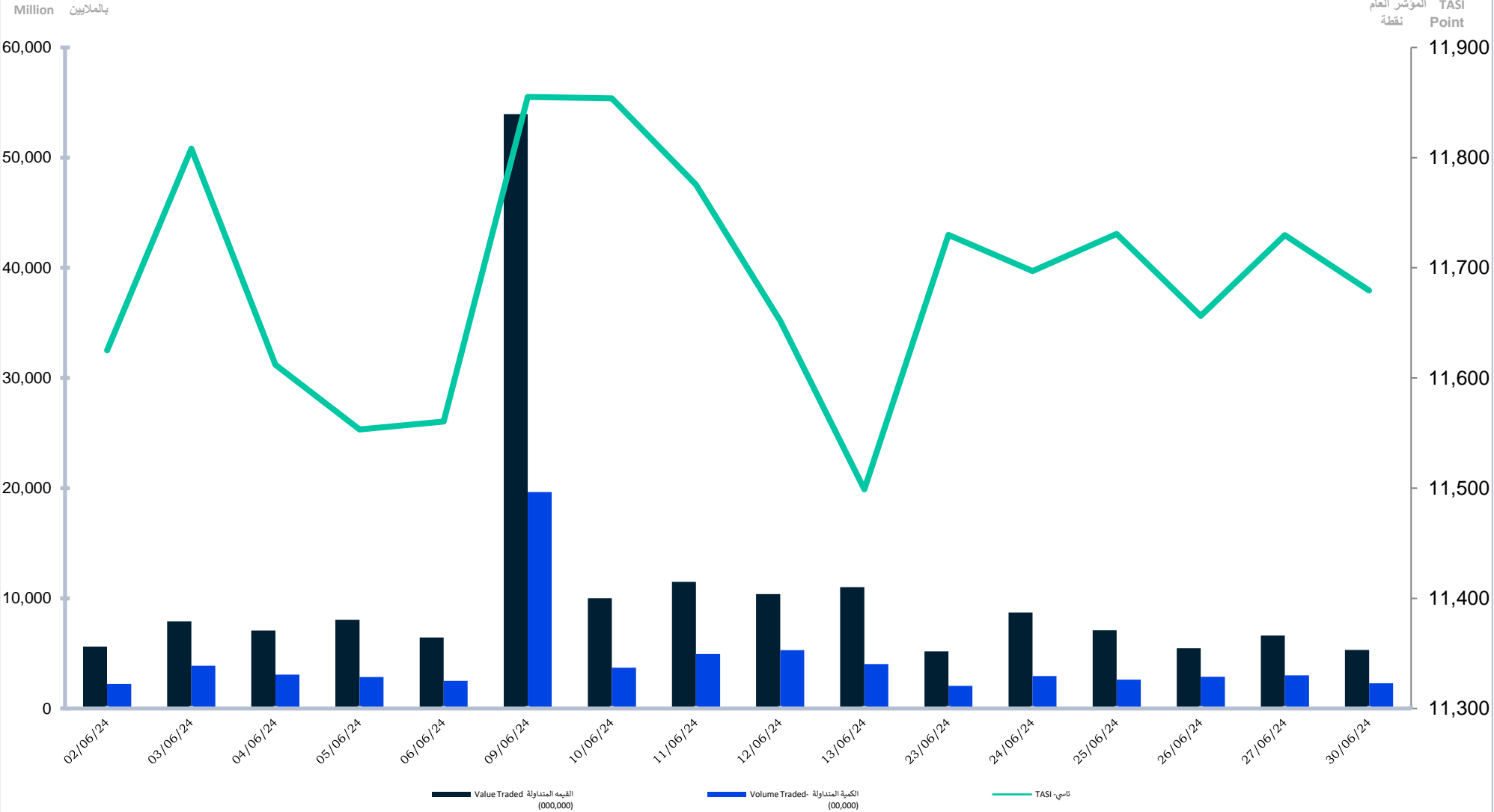

مؤشر السوق الرئيسية (تاسي) - القيمة والأسهم المتداولة - النصف الأول 2024

TASI - Value and Volume Traded - 1st Half 2024

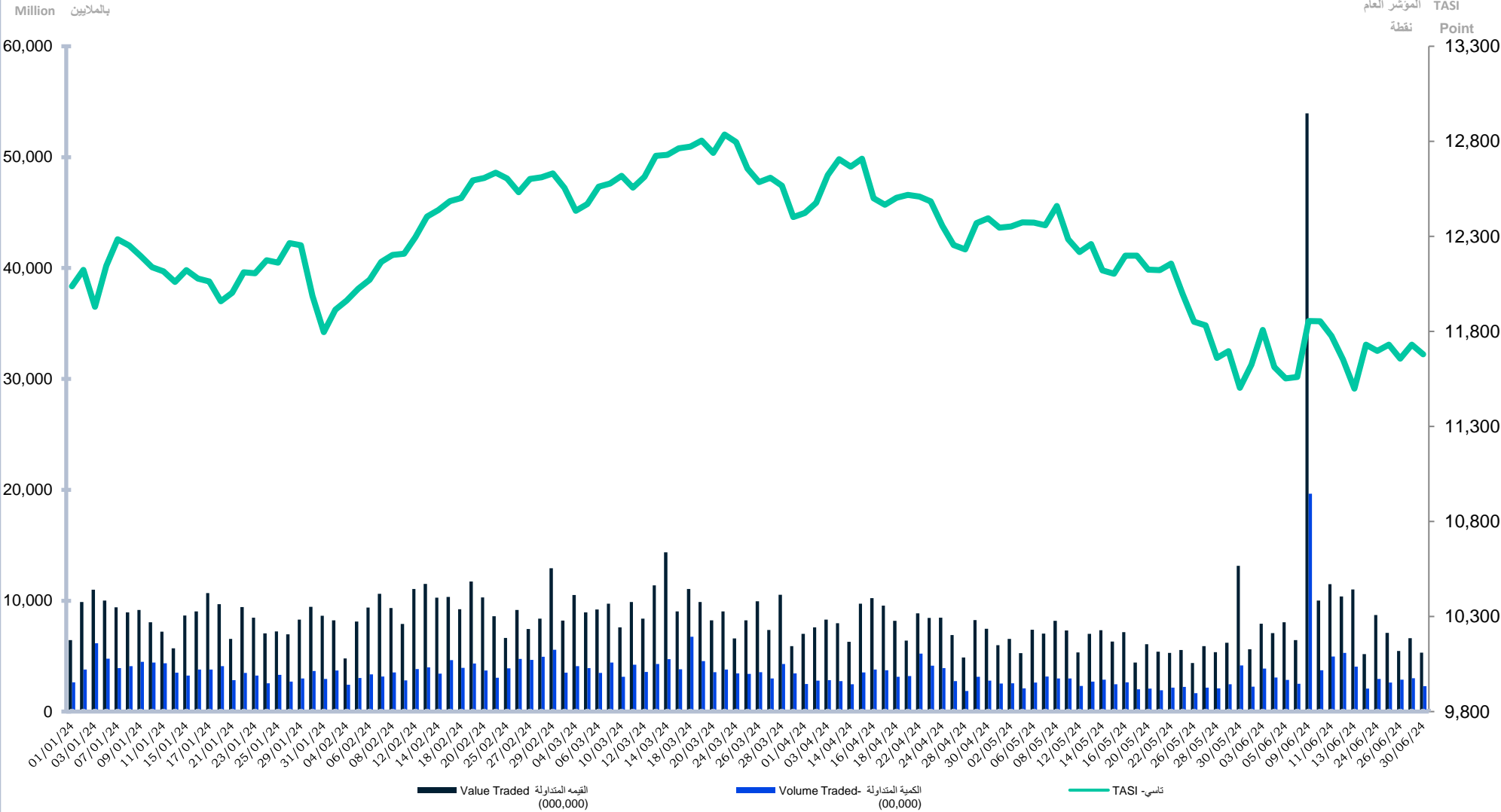

مقارنة معلومات التداول عن النصف الأول 2024م مع النصف الأول 2023م

Comparing Trading Information for 1st Half 2024 with 1st Half 2023

Trading Information	نسبة التغير	النصف الأول 2023	النصف الأول 2024	يونيو 2024	مايو 2024	أبريل 2024	الربع الأول 2024	معلومات التداول
	% Change	1 st Half - 2023	1 st Half - 2024	June 2024	May 2024	April 2024	1 st Quarter - 2024	
No. of Trades	53.91%	41,679,279	64,149,498	9,157,847	10,806,753	9,168,497	35,016,401	عدد الصفقات المنفذة
Volume Traded*	-21.04%	53,419,757,852	42,182,048,115	6,801,461,737	5,479,222,418	5,453,893,065	24,447,470,895	عدد الأسهم المتداولة *
Value Traded (SAR)	72.07%	594,726,897,194.90	1,023,366,020,314.80	170,340,570,083.59	142,566,545,238.34	134,570,831,702.30	575,888,073,290.57	قيمة الأسهم المتداولة (ريال)
Number of Trading Days	-	119	119	16	22	17	64	عدد أيام التداول
Daily Average of No. of Trades	53.91%	350,246.04	539,071.41	572,365.44	491,216.05	539,323.35	547,131.27	المتوسط اليومي لعدد الصفقات المنفذة
Daily Average of Volume Traded *	-21.04%	448,905,528.17	354,470,992.56	425,091,358.56	249,055,564.45	320,817,239.12	381,991,732.73	المتوسط اليومي للأسهم المتداولة *
Daily Average of Value (SAR)	72.07%	4,997,705,018.44	8,599,714,456.43	10,646,285,630.22	6,480,297,510.83	7,915,931,276.61	8,998,251,145.17	المتوسط اليومي لقيمة الأسهم المتداولة (ريال)
Market Capitalization (SAR bn)	-7.81%	10,907.50	10,055.72	10,055.72	10,235.59	10,782.81	10,938.63	القيمة السوقية للأسهم المصدرة (مليار ريال)
Tadawul All Share Index (TASI)	1.92%	11,458.98	11,679.50	11,679.50	11,503.49	12,394.91	12,401.56	المؤشر العام (نقطة)
Initial Public Offerings (IPOs)	-	4	8	0	6	0	2	الطروحات الجديدة (الإكتتابات الأولية)
Delisting of Company	-	0	1	1	0	0	0	إلغاء شركة مدرجة
Number of newly companies listed	-	5	8	5	0	0	3	عدد الشركات الجديدة المدرجة
Number of listed companies	-	228	238	238	234	234	234	عدد الشركات المدرجة

Adjusted for all corporate actions * معدلة لجميع إجراءات الشركات *

الشركات الخمس الأكثر نشاطاً - النصف الأول 2024م

Top Five Active Stocks - 1st Half 2024

By Number of Trades

من حيث عدد الصفقات

Company	نسبة الشركة من إجمالي السوق	نسبة الشركة من القطاع	عدد الصفقات	الشركة
	% To Market	% To Industry Group	No. of Trades	
SAUDI ARAMCO	3.21%	43.00%	2,056,216	أرامكو السعودية
SAL	2.20%	43.66%	1,411,976	سال
ADES	1.97%	26.45%	1,264,677	أديس
STC	1.83%	38.84%	1,173,570	اس تي سي
ALRAJHI	1.79%	23.10%	1,149,753	الراجحي

By Volume Traded

من حيث عدد الأسهم المتداولة

Company	نسبة الشركة من إجمالي السوق	نسبة الشركة من القطاع	الاسهم المتداولة	الشركة
	% To Market	% To Industry Group	Volume Traded	
TECO	8.96%	56.39%	3,780,287,250	شمس
SAUDI ARAMCO	8.53%	71.59%	3,596,958,551	أرامكو السعودية
ANAAM HOLDING	6.10%	76.46%	2,572,207,058	أنعام القابضة
AMERICANA	4.70%	29.59%	1,983,238,019	أمريكانا
ALBAHA	4.49%	82.11%	1,893,941,930	الباحة

By Value of Shares Traded

من حيث قيمة الأسهم المتداولة

Company	نسبة الشركة من إجمالي السوق	نسبة الشركة من القطاع	قيمة الاسهم المتداولة	الشركة
	% To Market	% To Industry Group	Value Traded -SAR	
SAUDI ARAMCO	10.18%	73.05%	104,186,923,999	أرامكو السعودية
ALRAJHI	4.56%	35.47%	46,697,636,569	الراجحي
SAL	3.26%	56.11%	33,339,234,052	سال
SNB	2.40%	18.67%	24,577,933,508	الأهلي
ATHEEB TELECOM	2.19%	41.06%	22,364,881,121	عذيب للإتصالات

إحصائيات السوق - يونيو 2024 Market Statistics - June 2024

تداول السعودية
Saudi Exchange

Energy	الإجمالي		الصفقات المنفذة	الاسهم المتداولة	قيمة الاسهم المتداولة
	Volume Traded	No. of Trades			
SARCO	61,361,859.20	792,304	10,597		
SAUDI ARAMCO	61,835,722,950.75	2,241,425,397	514,731		
PETRO RABIGH	137,671,066.38	20,302,389	24,674		
ARABIAN DRILLING	676,429,510.60	5,103,224	53,495		
ADES	2,313,190,161.08	113,279,248	128,978		
BAHRI	220,834,160.17	8,537,710	12,657		
ALDREES	681,321,716.60	5,673,923	55,002		
Total	65,926,531,424.78	2,395,114,195	800,134		
Materials	الإجمالي		الصفقات المنفذة	الاسهم المتداولة	قيمة الاسهم المتداولة
	Volume Traded	No. of Trades			
TAKWEEN	51,545,248.36	4,190,162	11,904		
MEPCO	179,663,356.05	4,359,351	18,493		
BCI	27,078,692.55	889,343	7,096		
MAADEN	1,655,793,956.95	37,022,883	87,738		
ASLAK	80,811,070.20	2,764,300	10,886		
ALYAMAMAH STEEL	187,569,492.90	5,382,105	44,471		
SSP	477,409,123.80	6,969,094	45,364		
EAST PIPES	393,576,533.40	2,447,425	24,453		
AMAK	712,241,232.80	11,253,645	29,354		
CHEMANOL	86,194,138.24	5,831,346	21,188		
SABIC	2,114,444,131.80	28,193,108	137,818		
SABIC AGRU-NUTRIENTS	1,429,740,457.40	12,812,972	67,344		
TANEEF	248,229,214.90	21,519,083	26,967		
NGC	47,100,179.48	1,900,914	7,798		
ZOUJAJ	154,188,839.60	3,690,387	12,934		
ALUJAJ	239,506,144.20	5,816,718	17,406		
FIPCO	117,253,137.75	2,324,032	10,629		
APC	254,248,575.00	1,446,470	19,007		
NAMA CHEMICALS	29,068,988.30	1,040,800	3,937		
MAADANIYAH	41,679,115.74	2,546,687	8,849		
LUBEREF	550,140,606.60	4,121,223	47,317		
ZAMIL INDUST	506,591,941.69	22,123,828	40,191		
SIIG	203,453,555.60	9,594,896	28,284		
YANSAB	366,232,612.35	9,932,957	45,854		
SPM	154,357,853.70	1,991,578	14,256		
SIPCHEM	891,299,929.85	29,991,224	69,693		
ADVANCED	373,593,186.65	9,586,600	36,963		
SAUDI KAYAN	234,033,001.17	28,652,804	39,018		
SVCP	58,182,916.00	1,356,455	7,441		
HCC*	48,134,075.96	4,143,925	4,544		
NAJRAN CEMENT	40,302,095.29	4,317,714	14,927		
CITY CEMENT	45,290,747.90	2,439,753	9,662		
NORTHERN CEMENT	28,800,603.58	3,110,662	13,846		
UOACC	25,283,104.36	1,513,637	4,933		
QASSB	154,174,458.45	3,765,687	18,732		
ALKATHIRI	51,603,143.55	19,387,417	15,728		
ACC	51,091,524.20	1,755,506	10,212		
YC	80,966,192.25	2,501,064	12,296		
SAUDI CEMENT	113,360,564.65	2,550,974	19,845		
QACCO	110,109,412.10	1,904,607	15,022		
SPCC	51,197,327.15	1,382,072	10,346		
YCC	104,517,407.70	3,739,512	12,722		
EPCCO	41,447,043.10	1,270,226	7,775		
TCC	19,060,239.58	1,565,004	6,256		
JOUF CEMENT	20,504,803.24	1,907,581	5,585		
RIYADH CEMENT	69,868,849.80	2,683,648	7,518		
Total	12,920,938,825.89	339,691,382	1,132,602		
Capital Goods	الإجمالي		الصفقات المنفذة	الاسهم المتداولة	قيمة الاسهم المتداولة
	Volume Traded	No. of Trades			
ASTRA INDUSTRIAL	711,610,564.60	4,804,055	79,782		
SHAKER	187,585,600.38	6,488,561	24,336		
BAWAN	125,204,708.30	2,865,688	18,439		
EIC	730,019,577.34	125,842,869	96,599		
SAUDI CERAMICS	284,536,218.20	10,155,790	29,255		
SAUDI CABLE	217,776,039.90	3,152,407	25,238		
AMIANTIT	332,709,660.17	13,236,415	32,075		
ALBABBAIN	395,714,664.25	10,635,743	63,792		
MESC	354,245,106.45	11,182,165	28,087		
BATIC	229,933,505.27	68,925,284	33,519		
SIECO	60,256,074.93	2,380,599	7,105		
ALOMRAN	72,975,660.90	1,910,148	11,625		
RIYADH CABLES	428,587,151.90	4,338,836	37,223		
TALCO	2,153,810,801.10	43,146,507	164,183		
Total	6,284,965,333.69	309,115,067	651,258		
Commercial & Professional Svc	الإجمالي		الصفقات المنفذة	الاسهم المتداولة	قيمة الاسهم المتداولة
	Volume Traded	No. of Trades			
MAHARAH	591,624,695.13	97,174,815	64,864		
SADR	100,351,392.18	29,919,716	19,559		
ALMAWARID	176,772,527.80	1,485,541	15,958		
SMASCO	2,809,669,314.51	322,258,103	323,997		
SPCC	19,778,844.60	1,398,152	5,971		
CATRION	277,437,241.20	2,325,739	21,799		
Total	3,975,634,015.42	454,562,066	452,148		
Transportation	الإجمالي		الصفقات المنفذة	الاسهم المتداولة	قيمة الاسهم المتداولة
	Volume Traded	No. of Trades			
SISCO HOLDING	199,485,766.85	5,531,729	45,087		
SGS	657,960,957.00	12,600,170	44,109		
SAPTCO	124,442,239.68	6,996,766	16,211		
BUDGET SAUDI	318,547,071.70	3,918,694	39,725		
THEEB	100,953,123.80	1,518,541	11,837		
LUMI	326,975,314.30	3,645,728	35,172		
SAL	3,475,825,182.00	12,135,164	141,458		
Total	5,203,919,655.33	46,346,792	333,599		
Consumer Durables & Apparel	الإجمالي		الصفقات المنفذة	الاسهم المتداولة	قيمة الاسهم المتداولة
	Volume Traded	No. of Trades			
NASEJ	140,842,412.40	1,854,036	13,383		
SIDC	48,009,420.82	5,446,478	11,700		
ALABDULLATIF	71,252,525.10	4,045,900	13,489		
LAZURDE	59,564,508.78	3,897,654	9,511		
ALASEEL	89,987,042.32	19,375,527	16,864		
FITAIHI GROUP	132,989,474.12	33,362,757	19,800		
Total	542,645,383.54	67,982,352	84,747		

إحصائيات السوق - يونيو 2024 Market Statistics - June 2024

تداول السعودية
Saudi Exchange

Consumer Services	الصفقات المنفذة		الخدمات الاستهلاكية	
	قيمة الاسهم المتداولة Value Traded	الاسهم المتداولة Volume Traded		الاسهم المتداولة No. of Trades
SEERA	648,859,665.08	25,795,355	46,044	
ALHOKAIR GROUP	57,981,343.01	22,465,794	22,227	
FITNESS TIME	685,205,779.80	3,248,956	51,828	
TECO	184,984,547.59	223,781,860	37,636	
ALKHALEEJ TRNG	127,734,006.60	3,995,897	11,219	
NCLE	74,761,010.60	479,353	10,229	
ATAA	180,942,576.20	3,037,189	14,855	
HERFY FOODS	93,802,819.65	3,182,084	14,383	
RAYDAN	79,491,232.65	2,676,365	12,334	
DWF	119,755,349.60	951,952	11,072	
ALAMAR	351,083,393.80	4,634,932	25,713	
AMERICANA	497,643,155.25	157,809,106	57,514	
Total	3,102,244,879.83	452,058,843	315,054	
Media and Entertainment	قيمة الاسهم المتداولة Value Traded	الاسهم المتداولة Volume Traded	الصفقات المنفذة No. of Trades	الإعلام والترفيه
TAPRCO	35,398,141.28	2,314,795	5,429	تهامه
ALARABIA	338,356,319.60	1,537,458	31,851	العربية
MBC Group	450,410,956.95	10,035,193	38,271	مجموعة إم بي سي
SRMG	241,375,381.20	1,150,746	28,358	الأبحاث والإعلام
Total	1,065,540,799.03	15,038,192	103,909	الإجمالي
Consumer Discretionary Distribution & Retail	قيمة الاسهم المتداولة Value Traded	الاسهم المتداولة Volume Traded	الصفقات المنفذة No. of Trades	تجزئة وتوزيع السلع الكمالية
EXTRA	486,994,938.10	5,204,941	30,913	إكسترا
SACO	121,543,160.15	3,319,189	17,141	ساکو
SASCO	303,856,525.50	5,353,834	57,580	ساسكو
BAAZEEM	60,712,769.00	962,648	8,147	باغظيم
JARIR	506,912,559.20	39,248,268	120,035	جرير
ABO MOATI	55,955,969.85	1,999,033	7,856	أبو معطي
ALSAIF GALLERY	106,845,209.85	11,085,198	16,058	السيف غاليري
CENOMI RETAIL	87,074,574.73	10,313,647	27,951	سينومي ريتيل
Total	1,729,895,706.38	77,486,758	285,681	الإجمالي
Consumer Staples Distribution & Retail	قيمة الاسهم المتداولة Value Traded	الاسهم المتداولة Volume Traded	الصفقات المنفذة No. of Trades	تجزئة وتوزيع السلع الاستهلاكية
A.O THAM MARKET	338,861,917.50	29,948,736	71,276	أسواق ع العليم
FARM SUPERSTORES	89,617,611.88	4,044,931	11,444	أسواق المزرعة
ANAAIM HOLDING	712,993,122.57	571,744,778	84,031	أنعام القابضة
THIMAR	364,988,086.71	7,150,350	36,319	ثمار
BINDAWOOD	124,444,203.22	16,409,312	23,266	بن داود
ALMUNA'AM	364,752,016.20	3,459,888	27,076	النجم
ALDAWAA	282,081,442.30	3,200,456	26,300	الدواء
NAHDI	353,049,444.60	2,667,865	32,887	النهدي
Total	2,630,787,844.98	638,626,316	312,599	الإجمالي
Food & Beverages	قيمة الاسهم المتداولة Value Traded	الاسهم المتداولة Volume Traded	الصفقات المنفذة No. of Trades	إنتاج الأغذية
SAVOLA GROUP	498,767,821.90	11,308,551	38,149	مجموعة صافولا
WAFRAH	139,844,111.15	3,172,129	16,652	وفرة
SADAFCO	178,652,317.60	510,755	20,186	سدافكو
ALMARAI	545,663,128.60	9,782,957	111,145	المراعي
TANMIAH	190,402,247.60	1,570,774	13,614	تنمية
NAQI	69,438,553.90	1,057,064	10,785	نقي
FIRST MILLS	382,606,076.20	5,378,696	28,387	المطاحن الأول
MODERN MILLS	412,688,257.70	8,779,026	57,474	المطاحن الحديثة
SINAD HOLDING	54,662,048.74	4,245,381	11,032	سناد القابضة
HB	19,494,257.75	398,092	4,587	حلوان إخوان
NADEC	690,963,310.50	22,380,466	90,149	ناдек
GACO	32,029,187.82	1,919,418	7,079	جأكو
TADCO	38,719,137.86	2,274,457	8,294	توبك الزراعية
SFICO	77,236,099.34	3,330,169	12,606	الأسماك
SHARQIYAH DEV	76,527,427.56	3,803,230	11,563	الشرقية للتنمية
ALJOUF	350,367,016.10	5,352,865	23,263	الجوف
JAZADCO	70,016,371.68	4,615,510	9,811	جازادكو
Total	3,828,077,372.00	89,879,540	474,776	الإجمالي
Health Care Equipment & Svc	قيمة الاسهم المتداولة Value Traded	الاسهم المتداولة Volume Traded	الصفقات المنفذة No. of Trades	الرعاية الصحية
AYYAN	120,669,638.92	6,533,004	21,097	أيان
CHEMICAL	1,203,605,282.53	116,009,409	135,839	الكيميائية
MOUWASAT	726,063,830.40	6,130,525	62,682	المواساة
DALLAH HEALTH	224,235,354.40	1,374,645	16,763	دله الصحية
CARE	387,604,921.00	1,906,942	29,367	رعاية
ALHAMMADI	751,478,419.85	15,716,898	90,513	الحمادي
SAUDI GERMAN HEALTH	362,427,169.60	4,448,451	29,321	السعودي الألماني الصحية
SULAIMAN ALHABIB	1,287,767,692.40	4,381,037	69,756	سليمان الحبيب
EQUIPMENT HOUSE	102,443,205.95	2,076,972	13,544	دار المعدات
FAKEEH CARE	4,787,845,115.20	77,411,095	376,388	فقيه الطبية
Total	9,954,140,630.25	236,078,978	845,270	الإجمالي
Pharma, Biotech & Life Science	قيمة الاسهم المتداولة Value Traded	الاسهم المتداولة Volume Traded	الصفقات المنفذة No. of Trades	الدوية
SPIMACO	947,636,853.05	32,139,890	80,222	الدوائية
JAMJOM PHARMA	480,323,238.80	3,419,103	32,839	جمجوم فارما
AVLON PHARMA	251,786,308.40	1,967,366	31,376	أفالون فارما
Total	1,679,746,400.25	37,526,359	144,437	الإجمالي
Banks	قيمة الاسهم المتداولة Value Traded	الاسهم المتداولة Volume Traded	الصفقات المنفذة No. of Trades	البنوك
RIBL	1,394,404,701.13	54,614,859	55,135	الرياض
BJAZ	968,858,370.94	59,152,073	73,383	الجزيرة
SAIB	301,061,988.46	23,236,920	32,343	الاستثمار
BSF	760,870,113.35	21,432,044	30,804	بي إس إف
SAB	822,232,915.15	21,284,627	57,943	الاول
ANB	607,742,042.44	29,937,421	45,031	العرني
ALRAJHI	7,726,569,670.10	96,872,901	143,812	الراجحي
ALBILAD	881,232,693.80	26,356,508	60,236	البلاد
ALINMA	2,608,103,836.35	82,262,965	123,724	الإنماء
SNB	4,130,523,533.05	115,559,958	85,636	الأهلي
Total	20,201,599,864.77	530,710,276	708,047	الإجمالي
Financial Services	قيمة الاسهم المتداولة Value Traded	الاسهم المتداولة Volume Traded	الصفقات المنفذة No. of Trades	الخدمات المالية
TADAWUL GROUP	600,154,004.20	2,446,437	38,683	مجموعة تداول
AMLAK	32,914,194.10	3,193,007	11,948	أملاك
SHL	31,560,240.00	2,092,403	5,927	سهل
SAIC	675,271,958.90	15,404,775	38,242	متطورة
NAVIFAT	27,977,913.44	2,200,867	10,231	النافيات
MRNA	12,251,629.58	1,125,157	4,651	مرنة
ALBAHA	30,683,704.90	235,026,928	35,186	الباحة
KINGDOM	22,699,676.81	3,254,296	4,198	المملكة
Total	1,433,513,321.93	264,743,870	149,066	الإجمالي

إحصائيات السوق - يونيو 2024 Market Statistics - June 2024

Insurance	قيمة الأسهم المتداولة	الإسهام المتداولة	المصفقات المنفذة	التأمين
	Value Traded	Volume Traded	No. of Trades	
TAWUNIYA	883,079,247.80	6,273,183	49,919	التعاونية
JAZIRA TAKAFUL	78,690,605.10	4,313,428	13,167	جزيرة تكافل
MALATH INSURANCE	107,193,958.58	6,017,793	12,169	ملاذ للتأمين
MEDGULF	539,049,367.30	18,761,230	45,398	ميدغلف للتأمين
ALLIANZ SF	58,084,080.26	3,240,565	9,124	الايانز إس إف
SALAMA	82,152,123.65	2,963,221	11,047	سلامة
WALAA	258,746,129.51	9,797,602	18,471	ولاء
ARABIAN SHIELD	141,629,389.56	6,679,723	17,707	البرقع العربي
SAICO	30,782,443.26	1,966,586	6,199	سايكو
GULF UNION ALAHLIA	73,808,906.02	3,819,989	8,263	إتحاد الخليج الأهلية
ACIG	115,652,438.62	6,011,073	13,815	أسيج
AICC	86,940,468.44	6,056,927	8,852	التأمين العربية
ALETHAD	68,352,295.38	3,817,003	11,681	الاتحاد
ALSAGR INSURANCE	98,487,163.15	5,369,562	15,095	الصفى للتأمين
UCA	69,779,411.64	6,353,682	10,514	المتحدة للتأمين
SAUDI RE	288,854,334.32	10,828,101	18,807	الإعادة السعودية
BAWA ARABIA	549,867,477.40	2,280,488	41,579	بوا العربية
ALRAJHI TAKAFUL	1,344,915,012.00	8,124,377	67,559	تكافل الراجحي
CHUBB	96,239,701.00	3,050,054	12,472	تشب
GIG	97,972,766.45	3,392,143	10,012	جي آي جي
GULF GENERAL	48,677,707.24	3,453,410	8,440	الخليجية العامة
BURUJ	23,907,389.52	1,246,270	5,302	بروج للتأمين
LIVA	26,288,279.78	1,472,464	6,041	ليفا
WATANIYA	168,757,927.00	5,962,488	26,912	الوطنية
AMANA INSURANCE	86,316,298.16	7,097,069	11,343	أمانة للتأمين
ENAYA	80,026,471.42	5,349,163	12,803	عناية
RASAN	2,558,497,460.25	42,964,471	176,748	رسن
Total	8,062,748,852.81	186,662,065	649,439	الإجمالي
Software & Services	قيمة الأسهم المتداولة	الإسهام المتداولة	المصفقات المنفذة	التطبيقات وخدمات التقنية
MIS	355,536,414.80	2,286,892	22,208	ام آي سي
ARAB SEA SOLUTIONS	120,223,919.77	16,993,297	20,307	بحر العرب
ELM	821,594,131.20	2,865,364	61,722	سلوشنز
2P	1,175,616,987.40	1,391,512	93,754	علم
2P	319,406,628.96	21,410,675	32,811	توبى
Total	2,792,378,082.13	44,947,740	230,802	الإجمالي
Telecommunication Services	قيمة الأسهم المتداولة	الإسهام المتداولة	المصفقات المنفذة	الاتصالات
STC	2,912,062,185.60	78,562,285	211,674	اس تي سي
ETHAD ETISALAT	1,043,262,705.15	20,566,318	48,711	إتحاد إتصالات
ZAIN KSA	920,531,082.92	79,276,995	50,839	زين السعودية
ATHEEB TELECOM	3,081,700,748.80	32,506,336	169,885	عذيب الإتصالات
Total	7,957,556,722.47	210,911,934	481,109	الإجمالي
Utilities	قيمة الأسهم المتداولة	الإسهام المتداولة	المصفقات المنفذة	المرافق العامة
GASCO	227,605,095.40	2,571,011	21,140	الغاز
AWPT	383,271,186.00	2,144,187	37,875	الخريف
ACWA POWER	3,092,737,499.60	8,346,155	165,917	أكوا باور
MARAFIQ	458,251,855.00	7,683,333	35,740	مراقف
MAHONA	3,452,718,705.10	161,597,355	262,437	مياها
SAUDI ELECTRICITY	458,703,760.58	27,469,228	59,762	كهرباء السعودية
Total	8,073,288,101.68	209,811,269	582,871	الإجمالي
REITS	قيمة الأسهم المتداولة	الإسهام المتداولة	المصفقات المنفذة	الصناديق العقارية المتداولة
RIYAD REIT	21,358,296.52	3,124,667	10,760	الرياض ريت
ALJAZIRA REIT	17,921,494.76	1,112,153	5,731	الجزيرة ريت
JADWA REIT ALHARAMAIN	14,799,057.36	2,391,862	3,487	جدوى ريت الحرمين
TALEEM REIT	15,418,886.79	1,484,440	8,281	تعليم ريت
AL MAATHER REIT	9,456,246.00	1,068,558	7,482	المعذر ريت
MUSHARAKA REIT	8,133,779.54	1,670,198	5,291	مشاركة ريت
MULKIA REIT	6,941,200.30	1,240,787	6,479	ملكية ريت
SICO SAUDI REIT	10,723,084.37	2,507,422	6,644	سيكو السعودية ريت
ALAHU REIT 1	11,090,452.87	1,413,282	8,402	الأهلى ريت 1
DERAYAH REIT	11,773,529.45	1,851,073	9,746	درayah ريت
AI RAJHI REIT	30,178,221.42	3,632,919	19,802	الراجحي ريت
JADWA REIT SAUDI	32,529,547.92	2,867,456	11,894	جدوى ريت السعودية
SEDCO CAPITAL REIT	22,820,164.87	2,933,963	15,550	سدكو كابيتال ريت
ALINMA RETAIL REIT	10,025,395.20	2,032,255	5,899	الإتعام ريت للتجزئة
MEFIC REIT	7,080,628.44	1,595,568	3,601	ميفيك ريت
BONYAN REIT	12,059,617.24	1,292,942	5,146	بنيان ريت
ALKHABER REIT	17,204,072.34	2,786,171	7,944	الخبير ريت
ALINMA HOSPITALITY REIT	24,362,587.20	2,875,601	13,481	الإتعام ريت للفندق
Total	283,876,262.59	37,881,317	155,620	الإجمالي
Real Estate Mgmt & Dev't	قيمة الأسهم المتداولة	الإسهام المتداولة	المصفقات المنفذة	إدارة وتطوير العقارات
ALAKARIA	96,970,293.80	4,943,405	14,737	العقارية
TAIBA	115,693,773.35	2,729,296	10,341	طيبة
MCCD	155,569,589.40	1,630,535	14,221	مكة
ARDCO	72,903,381.16	3,309,538	9,110	التعمير
EMAAR EC	134,445,556.88	20,297,508	24,153	إعمار
RED SEA	39,008,537.30	1,318,557	8,188	البحر الأحمر
DABAL OMAR	628,884,587.29	25,183,059	36,800	جيل عمر
JAR ALARKAN	359,539,771.76	29,913,966	41,320	دار الأركان
KEC	77,792,396.24	5,522,060	10,962	مدينة المعرفة
ALANDALUS	27,533,696.26	1,148,836	6,170	الأندلس
CENOMI CENTERS	616,688,497.88	30,272,586	44,280	سنويو سنترز
RETAL	294,515,012.62	28,270,096	34,036	رتال
SUMOU	70,995,509.90	1,746,984	10,361	سمو
Total	2,690,540,603.84	156,286,426	264,679	الإجمالي
Total Market	170,340,570,083.59	6,801,461,737	9,157,847	اجمالي السوق

إحصائيات السوق - الربع الثاني 2024

تداول السعودية
Saudi ExchangeMarket Statistics - 2nd Quarter 2024

Energy	قيمة الأسهم المتداولة		الأسهم المتداولة		الصفقات المنفذة	الطاقة
	Value Traded	Volume Traded	Volume Traded	No. of Trades		
SARCO	366,381,710.90	4,379,367			41,146	المصافي
SAUDI ARAMCO	75,362,329,214.25	2,691,655,917			1,182,783	أرامكو السعودية
PETRO RABIGH	714,832,680.83	98,311,507			111,381	بترو رابغ
ARABIAN DRILLING	1,916,529,785.80	13,427,779			157,141	الحفر العربية
ADES	5,959,125,285.44	306,893,322			455,142	أديس
BAHRI	802,743,282.02	29,923,539			50,382	البحري
ALDREES	2,097,971,674.80	17,752,447			177,099	الدريس
Total	87,219,913,634.04	3,162,343,878			2,175,074	الإجمالي
Materials	قيمة الأسهم المتداولة		الأسهم المتداولة		الصفقات المنفذة	العواد الأساسية
	Value Traded	Volume Traded	Volume Traded	No. of Trades		
TAKWEEN	601,003,106.42	43,735,673			72,615	تكوين
MEPCO	886,788,984.30	21,182,755			78,386	ميكو
BCI	236,993,318.20	6,986,660			34,636	بي سي آي
MAADEN	5,872,043,006.80	120,104,764			287,689	معادن
ASLAK	395,795,409.35	12,284,091			43,827	أسلاك
ALYAMAMAH STEEL	924,783,372.75	23,870,143			119,304	البيامة للحديد
SSP	4,925,269,605.30	63,408,336			304,071	أنابيب السعودية
EAST PIPES	1,575,308,038.80	10,282,351			105,486	أنابيب الشرق
AMAK	2,511,565,026.70	40,655,577			107,560	أماك
CHEMANOL	341,780,273.54	21,173,627			60,016	كيماثول
SABIC	8,629,992,090.80	108,094,045			437,621	سابك
SABIC AGRI-NUTRIENTS	4,465,916,634.60	39,276,690			271,787	سابك المغذيات الزراعية
TASNEE	1,060,743,247.24	81,140,579			97,620	التصنيع
NGC	548,546,564.33	19,781,271			50,782	جيسكو
ZOUJAJ	865,552,329.85	19,878,480			66,863	زجاج
ALUJAIN	1,174,194,886.55	27,932,800			88,115	الليجين
FIPCO	604,689,031.35	11,367,790			51,267	فيكوبو
APC	1,169,671,957.40	6,632,391			72,409	أنابيب
NAMA CHEMICALS	155,307,150.15	5,157,314			18,705	نماء للكيماويات
MAADANIYAH	328,762,766.96	18,356,184			40,789	معذنية
LUBEREF	1,937,132,282.20	13,543,315			159,353	لوبيرف
ZAMIL INDUST	1,487,336,819.03	67,386,564			141,892	الزامل للصناعة
SIIG	894,970,821.16	40,032,793			104,686	المجموعة السعودية
YANSAB	2,100,519,748.80	55,230,583			181,837	ينساب
SPM	1,015,702,828.70	13,366,292			71,794	صناعة الورق
SIPCHEM	4,197,176,256.00	131,529,255			240,747	سبكيم العالمية
ADVANCED	1,694,452,399.15	40,973,246			156,157	المتقدمة
SAUDI KAYAN	1,173,680,101.80	131,035,291			184,160	كيان السعودية
SVCP	238,519,837.40	5,389,473			29,521	الفاخرة
HCC*	128,471,694.64	11,131,796			21,954	أسمنت حائل*
NAIRAN CEMENT	167,976,061.34	17,129,178			45,760	أسمنت نجران
CITY CEMENT	244,803,805.98	12,364,457			37,095	أسمنت المدينة
NORTHERN CEMENT	119,064,368.83	12,375,682			43,891	أسمنت الشمالية
UACC	161,248,047.50	9,793,614			25,303	أسمنت ام القرى
OASIS	1,411,603,254.40	30,035,435			111,031	الواحة
ALKATHIRI	346,726,845.06	120,441,563			72,945	الكثيري
ACC	207,756,794.45	6,784,150			31,914	أسمنت العربية
YC	541,004,247.05	16,019,029			43,910	أسمنت البيامة
SAUDI CEMENT	349,656,668.95	7,680,809			57,278	أسمنت السعودية
QACCO	207,177,093.90	3,561,768			40,177	أسمنت القصيم
SPCC	198,601,961.10	5,077,952			33,187	أسمنت الجنوب
YCC	423,269,652.65	14,705,353			45,457	أسمنت ينبع
EPCCO	171,044,457.10	5,077,497			30,356	أسمنت الشرقية
TCC	112,536,810.02	8,757,989			27,523	أسمنت تبوك
JOUF CEMENT	111,229,263.42	9,838,290			19,136	أسمنت الجوف
RIYADH CEMENT	176,448,817.85	6,522,055			22,843	أسمنت الرياض
Total	57,092,817,739.87	1,497,084,950			4,389,455	الإجمالي
Capital Goods	قيمة الأسهم المتداولة		الأسهم المتداولة		الصفقات المنفذة	السلع الرأسمالية
	Value Traded	Volume Traded	Volume Traded	No. of Trades		
ASTRA INDUSTRIAL	1,371,870,158.40	8,691,067			160,021	أسترا الصناعية
SHAKER	650,243,779.78	22,281,994			93,111	شاكركو
BAWAN	451,162,329.40	9,785,802			77,046	بوان
EIC	2,465,271,023.49	453,510,274			323,411	الصناعات الكورناتية
SAUDI CERAMICS	1,955,864,773.05	68,564,423			145,262	الخرق السعودي
SAUDI CABLE	1,344,858,493.30	17,958,799			109,285	الكابلات السعودية
AMIANTIT	3,118,227,261.74	110,734,420			234,963	أمياتيت
ALBABAINT	1,642,937,726.65	40,580,938			173,203	البابطين
MESC	1,557,995,084.75	48,343,983			151,844	مسك
BATIC	1,623,575,265.62	505,845,688			168,006	باتك
SIECO	397,406,111.68	14,747,935			39,061	صارات
ALOMRAN	262,797,712.60	6,801,831			35,449	العمران
RIYADH CABLES	1,403,430,225.80	14,077,975			131,775	كابلات الرياض
TALCO	2,153,810,801.10	43,146,507			164,183	تالكو
Total	20,399,450,747.36	1,365,071,636			2,006,620	الإجمالي
Commercial & Professional Svc	قيمة الأسهم المتداولة		الأسهم المتداولة		الصفقات المنفذة	الخدمات التجارية والمهنية
	Value Traded	Volume Traded	Volume Traded	No. of Trades		
MAHARAH	1,560,717,597.70	252,047,903			207,094	مهارة
SADR	468,955,318.39	125,869,236			73,357	صدر
ALMAWARID	948,779,599.80	7,829,023			71,767	الموارد
SMASCO	2,809,669,314.51	322,258,103			323,999	سماسكو
SPPC	73,264,879.62	4,971,914			18,359	طباعة وتغليف
CATRION	1,268,649,977.80	10,238,043			86,298	كاتريون
Total	7,130,036,687.82	723,214,222			780,872	الإجمالي
Transportation	قيمة الأسهم المتداولة		الأسهم المتداولة		الصفقات المنفذة	النقل
	Value Traded	Volume Traded	Volume Traded	No. of Trades		
SISCO HOLDING	1,134,615,656.95	30,648,921			141,352	سيسكو الفاضية
SGS	5,006,770,062.10	92,340,039			270,299	الخدمات الأرضية
SAPTCO	945,352,355.82	47,626,995			89,143	سايتكو
BUDGET SAUDI	758,202,175.70	9,255,981			90,107	بديجت السعودية
THEEB	354,813,583.90	5,299,167			42,838	ذيب
LUMI	1,379,307,588.70	15,690,443			134,932	لومي
SAL	10,594,000,641.00	38,913,780			443,906	سأل
Total	20,173,062,064.17	239,775,326			1,212,577	الإجمالي
Consumer Durables & Apparel	قيمة الأسهم المتداولة		الأسهم المتداولة		الصفقات المنفذة	السلع متداولة الأجل
	Value Traded	Volume Traded	Volume Traded	No. of Trades		
NASEEJ	913,639,645.50	11,430,839			64,189	نسيج
SIDC	256,716,168.83	26,473,139			52,524	صندق
ALABDULLATIF	505,059,429.32	27,287,876			68,562	العبدلطيف
LAZURDE	378,766,097.08	24,206,572			49,454	لازوردي
ALASEEL	571,594,304.12	114,329,593			75,493	الأصيل
FITAIHI GROUP	676,403,278.43	165,085,246			86,611	مجموعة فيتحي
Total	3,302,178,923.28	368,813,265			396,833	الإجمالي

إحصائيات السوق - الربع الثاني 2024

تداول السعودية
Saudi ExchangeMarket Statistics - 2nd Quarter 2024

Consumer Services	قيمة الأسهم المتداولة	الأهم المتداولة	الصفقات المنفذة	الخدمات الاستهلاكية
	Value Traded	Volume Traded	No. of Trades	
SEERA	2,131,442,691.69	80,015,946	162,967	سيرا
ALHOKAIR GROUP	298,090,765.28	113,316,228	93,283	مجموعة الحكير
FITNESS TIME	1,783,551,759.40	8,504,471	160,455	وقت اللياقة
TECO	1,143,022,769.47	1,280,433,886	142,535	شخص
ALKHALEJ TRNG	1,399,215,487.50	43,057,533	84,274	الخليج للتدريب
NCLH	490,258,336.40	3,194,638	58,694	الوطنية للتعليم
ATAA	369,219,471.40	5,761,624	38,076	عطاء
HERFY FOODS	294,910,526.75	9,484,365	44,169	هرفي للأغذية
RAYDAN	432,167,532.49	14,406,456	51,897	ريدان
DWF	720,346,626.60	5,611,736	58,148	التطويرية الغذائية
ALAMAR	794,529,273.10	9,651,008	70,073	الآمار
AMERICANA	1,795,936,488.19	550,437,022	241,587	أمريكانا
Total	11,652,691,728.27	2,423,874,913	1,206,158	الإجمالي
Media and Entertainment	قيمة الأسهم المتداولة	الأهم المتداولة	الصفقات المنفذة	الإعلام والترفيه
	Value Traded	Volume Traded	No. of Trades	
TAPRCO	303,357,592.24	18,750,928	32,384	تهامة
ALARABIA	1,421,837,989.00	6,489,861	106,438	العربية
MBC Group	1,994,840,691.15	38,833,421	143,038	مجموعة إم بي سي
SRMG	2,063,570,783.40	8,794,894	97,543	البحاث والإعلام
Total	5,783,607,055.79	72,869,104	379,403	الإجمالي
Consumer Discretionary Distribution & Retail	قيمة الأسهم المتداولة	الأهم المتداولة	الصفقات المنفذة	تجزئة وتوزيع السلع الكمالية
	Value Traded	Volume Traded	No. of Trades	
EXTRA	2,207,555,925.50	22,820,181	131,495	إكسترا
SACO	710,107,620.25	18,789,794	78,817	ساکو
SASCO	1,004,752,966.80	15,907,601	157,862	ساسكو
BAAZEM	364,801,574.80	5,329,465	36,692	بااعظم
JARIR	1,791,948,895.20	132,489,754	375,190	جرير
ABO MOATI	357,006,421.00	11,754,035	40,542	أبو معطي
ALSAIF GALLERY	1,817,179,709.17	88,127,985	83,746	السيف غاليري
CENOMI RETAIL	450,266,986.65	42,472,767	95,078	سينومي ريتيل
Total	7,867,620,059.37	337,691,582	999,422	الإجمالي
Consumer Staples Distribution & Retail	قيمة الأسهم المتداولة	الأهم المتداولة	الصفقات المنفذة	تجزئة وتوزيع السلع الاستهلاكية
	Value Traded	Volume Traded	No. of Trades	
A.OTHAIM MARKET	1,572,977,903.44	130,174,124	239,936	أسواق ع العثيم
FARM SUPERSTORES	205,769,321.48	8,760,809	31,859	أسواق المزرعة
ANAAH HOLDING	1,343,047,704.19	1,145,685,063	177,273	أنعام القابضة
THIMAR	1,306,057,994.87	23,949,442	124,293	ثمار
BINDAWOOD	772,000,965.60	92,659,289	97,453	بن داون
ALMUNAEM	2,175,668,274.20	19,304,503	109,679	المنعم
ALDUNAA	1,187,761,653.30	12,982,614	112,827	الدواء
NAHDI	1,919,313,620.20	14,022,247	144,179	النهدى
Total	10,482,597,437.28	1,447,538,091	1,037,499	الإجمالي
Food & Beverages	قيمة الأسهم المتداولة	الأهم المتداولة	الصفقات المنفذة	إنتاج الأغذية
	Value Traded	Volume Traded	No. of Trades	
SAVOLA GROUP	1,593,923,399.05	33,801,712	122,912	مجموعة صافولا
WAFRAH	1,035,375,706.75	21,651,017	88,895	وافرة
SADAFCO	732,752,986.20	2,041,511	88,247	سدافكو
ALMARAI	2,145,413,496.30	38,452,005	228,413	المرعي
TANMIAH	894,809,731.80	7,122,982	66,089	تنمية
NAQI	267,366,293.70	3,871,900	33,633	نقى
FIRST MILLS	1,653,507,173.10	21,453,031	111,817	المطاحن الأولى
MODERN MILLS	2,703,381,432.05	49,435,882	288,968	المطاحن الحديثة
SINAD HOLDING	269,292,836.74	21,077,717	48,098	سناد القابضة
HB	104,943,176.50	2,081,075	18,518	حلواني إخوان
NADEC	2,923,903,151.95	91,510,795	288,735	ناдек
GACO	205,422,132.90	11,496,980	33,161	جاكوكو
TADCO	285,546,060.58	15,148,177	40,768	توبك الزراعية
SFICO	390,174,530.47	15,968,192	50,867	الإسماعك
SHARQIYAH DEV	777,325,408.62	35,014,266	70,446	الشرقية للتنمية
ALIOUF	1,708,112,007.30	27,551,225	92,786	الجوف
JAZADCO	252,821,554.26	15,837,977	32,590	جازادكو
Total	17,944,071,079.27	413,516,444	1,704,943	الإجمالي
Health Care Equipment & Svc	قيمة الأسهم المتداولة	الأهم المتداولة	الصفقات المنفذة	الرعاية الصحية
	Value Traded	Volume Traded	No. of Trades	
AYYAN	809,087,920.74	39,623,987	105,575	أيان
CHEMICAL	4,272,031,954.02	475,519,566	395,221	الكيميائية
MOUWASAT	2,256,084,649.00	18,233,105	175,768	المواساة
DALLAH HEALTH	729,542,094.00	4,420,836	66,300	دلة الصحية
CARE	1,184,581,303.80	6,146,542	119,889	رعاية
ALHAMMADI	1,999,893,925.80	38,066,151	199,118	الحمادي
SAUDI GERMAN HEALTH	1,557,290,675.50	18,012,099	131,519	السعودي الألماني الصحية
SULAIMAN ALHABIB	3,244,647,250.20	10,886,690	203,792	سليمان الحبيب
EQUIPMENT HOUSE	539,357,890.40	10,381,640	54,494	دار المعدات
FAKEEH CARE	4,787,845,115.20	77,411,095	376,388	فقيه الطبية
Total	21,380,362,779.66	698,701,711	1,828,064	الإجمالي
Pharma, Biotech & Life Science	قيمة الأسهم المتداولة	الأهم المتداولة	الصفقات المنفذة	الدوية
	Value Traded	Volume Traded	No. of Trades	
SPIMACO	2,157,610,933.80	65,022,001	160,500	الدوائية
JAMJOOM PHARMA	1,457,894,262.20	10,723,669	105,809	جمجوم فارما
AVALON PHARMA	1,355,476,861.60	9,544,209	138,913	أفالون فارما
Total	4,970,982,057.60	85,289,879	405,222	الإجمالي
Banks	قيمة الأسهم المتداولة	الأهم المتداولة	الصفقات المنفذة	البنوك
	Value Traded	Volume Traded	No. of Trades	
RIBL	3,833,951,961.52	146,163,014	181,699	الرياض
BIJAZ	3,071,875,098.78	189,474,345	233,750	الجزيرة
SAIB	853,582,879.20	64,965,764	100,132	الاستثمار
BSF	2,185,590,866.60	60,935,736	96,419	بي أس إف
SAB	2,788,412,690.90	70,538,026	164,894	الأول
ANB	1,812,468,585.65	85,557,539	132,809	العربي
ALRAJHI	23,080,596,722.70	289,635,535	543,808	الراجحي
ALBILAD	2,693,203,247.35	77,730,568	207,766	البلاد
ALINMA	9,007,007,307.00	278,649,582	468,200	الإنماء
SNB	11,117,808,944.15	307,796,101	316,898	الأهلي
Total	60,444,498,303.85	1,571,446,210	2,446,375	الإجمالي
Financial Services	قيمة الأسهم المتداولة	الأهم المتداولة	الصفقات المنفذة	الخدمات المالية
	Value Traded	Volume Traded	No. of Trades	
TADAWUL GROUP	2,831,471,099.00	11,059,023	155,042	مجموعة تداول
AMLAQ	98,860,475.34	8,849,315	30,374	أملاك
SHL	72,682,197.84	4,614,642	23,086	سهل
SAIC	5,011,909,016.05	113,046,458	259,256	منظورة
NAVIFAT	97,950,792.54	7,244,192	31,576	نافيات
MRNA	76,691,712.00	6,958,829	19,257	مرنة
ALBAHA	89,229,283.29	663,800,248	106,362	الباحة
KINGDOM	57,393,674.49	8,092,588	13,279	المملكة
Total	8,336,188,250.55	823,665,295	638,232	الإجمالي

إحصائيات السوق - الربع الثاني 2024 Market Statistics - 2nd Quarter 2024

Insurance	قيمة الأسهم المتداولة	الأسم المتداولة	الصفقات المنفذة	النامين
	Value Traded	Volume Traded	No. of Trades	
TAWUNIYA	2,805,817,283.40	19,245,169	213,985	العمانية
JAZIRA TAKAFUL	531,023,194.94	28,704,692	55,176	جزيرة تكافل
MALATH INSURANCE	662,538,307.28	34,383,810	67,099	ملاث للنامين
MEDGULF	2,446,087,035.25	87,289,803	171,708	ميدغلف للنامين
ALLIANZ SF	814,064,705.92	46,399,753	33,716	البيان إس إف
SALAMA	734,521,300.80	22,692,839	65,481	سلامة
WALAA	1,381,061,553.01	50,348,561	92,927	ولاء
ARABIAN SHIELD	1,074,685,570.62	47,973,627	93,644	الدرع العربي
SAICO	286,867,293.94	15,225,118	31,846	سايكو
GULF UNION ALAHLIA	746,694,110.00	33,353,746	51,066	اتحاد الخليج الأهلية
ACIG	766,687,149.54	39,748,045	66,804	أسج
AICC	629,402,383.34	39,524,336	51,359	التأمين العربية
ALETHAD	552,515,776.23	26,277,314	56,472	الاتحاد
ALSAGR INSURANCE	707,114,312.30	33,568,153	70,290	الصقار للنامين
UCA	727,538,618.96	59,469,132	78,563	المحدثة للنامين
SAUDI RE	1,187,537,084.68	44,523,370	75,035	الإعادة السعودية
BUPA ARABIA	1,896,308,736.60	7,696,685	141,597	بويبا العربية
ALRAJHI TAKAFUL	5,139,667,895.00	36,471,214	257,847	تكافل الرجحي
CHUBB	881,190,403.95	24,900,917	78,275	تشيب
GIG	558,915,265.55	16,966,240	46,613	جي أي سي
GULF GENERAL	571,568,552.70	37,409,758	61,804	الخليجية العامة
BURUJ	188,862,738.08	8,633,639	26,047	بروج للنامين
LIVA	260,629,427.60	13,077,151	38,355	ليفا
WATANIYA	705,769,992.70	24,283,624	77,295	الوطنية
AMANA INSURANCE	503,675,112.66	37,551,886	58,689	أمانة للنامين
ENAYA	510,303,643.42	30,111,334	62,966	عناية
RASAN	2,558,497,460.25	42,964,471	176,748	رسن
Total	29,829,544,908.72	908,794,387	2,305,407	الإجمالي
Software & Services	قيمة الأسهم المتداولة	الأسم المتداولة	الصفقات المنفذة	التطبيقات وخدمات تقنية
	Value Traded	Volume Traded	No. of Trades	
MIS	1,439,409,387.40	9,350,238	56,325	ام أي أس
ARAB SEA	513,017,104.56	68,614,467	79,938	بحر العرب
SOLUTIONS	3,043,758,800.40	10,002,497	246,188	سولوشنز
ELM	3,929,560,338.80	4,500,381	289,586	علم
2P	1,207,261,446.56	76,650,179	107,548	تقوى
Total	10,133,007,077.72	169,117,762	779,585	الإجمالي
Telecommunication Services	قيمة الأسهم المتداولة	الأسم المتداولة	الصفقات المنفذة	الاتصالات
	Value Traded	Volume Traded	No. of Trades	
STC	9,475,538,687.45	251,082,593	701,790	اس تي سي
ETHAD ETISALAT	3,129,703,647.15	61,432,886	160,477	إتحد إتصالات
ZAIN KSA	2,075,165,335.12	174,359,832	160,985	زين السعودية
ATHEEB TELECOM	11,567,023,150.80	106,143,548	507,544	عذيب للاتصالات
Total	26,247,430,820.52	593,018,859	1,530,796	الإجمالي
Utilities	قيمة الأسهم المتداولة	الأسم المتداولة	الصفقات المنفذة	المرافق العامة
	Value Traded	Volume Traded	No. of Trades	
GASCO	627,521,537.80	7,199,646	63,315	الغاز
AWPT	993,680,830.20	5,854,502	123,929	الخريف
ACWA POWER	13,925,692,675.40	33,868,214	527,044	أكوا باور
MARAFIQ	1,687,974,460.80	26,623,208	144,329	مرافيق
MAHONA	3,452,718,705.10	161,597,355	262,437	مياها
SAUDI ELECTRICITY	1,820,371,403.68	100,514,703	202,393	كهرباء السعودية
Total	22,507,959,612.98	335,657,728	1,323,447	الإجمالي
REITS	قيمة الأسهم المتداولة	الأسم المتداولة	الصفقات المنفذة	الصناديق العقارية المتداولة
	Value Traded	Volume Traded	No. of Trades	
RIYAD REIT	93,388,847.34	13,020,967	48,727	الرياض ريت
ALAZIRA REIT	93,287,680.30	5,393,936	23,492	الجزيرة ريت
JADWA REIT ALHARAMAIN	34,388,996.33	5,308,527	10,763	جدوى ريت الحرمين
TALEEM REIT	40,693,200.83	3,845,934	25,664	تعليم ريت
AL MAATHER REIT	28,080,683.70	3,157,403	16,343	المعذر ريت
MUSHARAKA REIT	34,719,339.36	6,719,314	19,563	مشاركة ريت
MULKIA REIT	37,597,284.43	6,403,955	25,043	ملكيت ريت
SICO SAUDI REIT	45,105,425.32	9,838,587	19,868	سيكو السعودية ريت
ALAHJI REIT 1	27,235,117.05	3,389,889	23,032	الأهلي ريت 1
DERAYAH REIT	52,009,344.78	7,731,708	42,416	درayah ريت
AI RAJHI REIT	105,724,865.47	12,512,107	70,937	الراجحي ريت
JADWA REIT SAUDI	55,566,949.56	8,193,026	35,088	جدوى ريت السعودية
SEDCO CAPITAL REIT	58,903,328.58	7,276,549	45,047	سدكو كابيتال ريت
ALINMA RETAIL REIT	39,723,159.76	7,870,604	18,596	الإئمان ريت للتجزئة
MEFIC REIT	25,224,149.07	5,391,031	10,640	ميفيك ريت
BONYAN REIT	58,068,282.90	6,075,298	19,552	بنيان ريت
ALKHABER REIT	52,601,067.77	8,360,759	23,738	الخير ريت
ALINMA HOSPITALITY REIT	138,608,847.95	17,011,960	31,678	الإئمان ريت الفندق
Total	1,060,926,570.50	137,501,554	510,187	الإجمالي
Real Estate Mgmt & Dev't	قيمة الأسهم المتداولة	الأسم المتداولة	الصفقات المنفذة	إدارة وتطوير العقارات
	Value Traded	Volume Traded	No. of Trades	
ALAKARIA	1,124,954,418.86	51,615,897	89,341	العقارية
TAIBA	792,409,285.80	18,857,588	55,476	طيبة
MCCO	819,555,318.60	8,157,757	54,312	مكة
ARDCO	381,380,488.02	16,393,936	42,374	التعمير
EMAAR EC	585,762,069.39	79,892,172	94,119	إعمار
RED SEA	534,482,106.90	16,708,122	69,227	البحر الأحمر
DAR AL OMAR	3,475,371,478.07	128,194,867	182,367	جبل عمر
DAR ALARKAN	1,663,609,597.84	128,456,619	152,547	دار الأركان
KEC	427,304,582.20	26,646,737	48,185	مدينة المعرفة
ALANDALUS	152,374,247.55	5,803,382	24,133	الأندلس
CENOMI CENTERS	2,512,242,916.61	110,926,736	128,555	سينوي سنترز
RETAL	566,568,998.97	57,146,425	91,012	رتال
SUMOU	482,983,936.80	10,790,186	45,278	سمو
Total	13,518,999,445.61	659,590,424	1,076,926	الإجمالي
Total Market	447,477,947,024.23	17,734,577,220	29,133,097	اجمالي السوق

إحصائيات السوق - النصف الأول 2024

تداول السعودية
Saudi Exchange

Market Statistics - 1st Half 2024

Energy	قيمة الأسهم المتداولة		الأسهم المتداولة		الصفقات المنفذة	المطابقة
	Value Traded	Volume Traded	Volume Traded	No. of Trades		
SARCO	1,969,794,818.50	21,657,334	21,657,334	143,781		المصافي
SAUDI ARAMCO	104,186,923,999.40	3,596,958,551	3,596,958,551	2,056,216		أرامكو السعودية
PETRO RABIGH	2,736,456,312.67	335,540,463	335,540,463	322,596		بترو رابغ
ARABIAN DRILLING	7,057,249,027.80	42,060,191	42,060,191	416,012		الحفر العربية
ADES	18,270,999,690.97	889,060,383	889,060,383	1,264,677		أديس
BAHRI	2,274,412,581.11	89,755,053	89,755,053	136,032		البحري
ALDREES	6,126,470,997.60	49,091,628	49,091,628	442,125		الدريس
Total	142,622,307,428.05	5,024,123,603	5,024,123,603	4,781,439		الإجمالي
Materials	قيمة الأسهم المتداولة		الأسهم المتداولة		الصفقات المنفذة	العوائد الأساسية
	Value Traded	Volume Traded	Volume Traded	No. of Trades		
TAKWEEN	1,789,030,522.32	127,925,773	127,925,773	217,206		تكوين
MEPCO	4,547,290,945.50	109,992,942	109,992,942	280,875		ميكو
BCI	633,483,201.55	18,634,226	18,634,226	78,278		بي سي آي
MAADEN	14,471,533,338.00	295,294,803	295,294,803	720,624		معدان
ASLAK	1,210,083,143.50	37,534,258	37,534,258	110,704		أسلاك
ALYAMAMAH STEEL	3,222,751,390.85	92,587,589	92,587,589	292,902		البيامة للحديد
SSP	13,285,149,494.65	206,822,141	206,822,141	735,342		أنابيب السعودية
EAST PIPES	4,216,782,289.80	34,417,037	34,417,037	245,918		أنابيب الشرق
AMAK	4,843,331,192.60	81,469,116	81,469,116	249,487		أماك
CHEMANOL	1,138,673,835.88	65,006,141	65,006,141	157,347		كيماثول
SABIC	15,324,772,850.70	192,806,064	192,806,064	844,552		سابك
SABIC AGRI-NUTRIENTS	10,457,167,217.60	86,191,483	86,191,483	585,348		سابك المغذيات الزراعية
TASNEE	3,894,055,388.26	300,239,866	300,239,866	287,941		التصنيع
NGC	1,363,715,439.45	52,120,782	52,120,782	121,815		جيسكو
ZOUJAJ	2,334,652,887.50	55,162,629	55,162,629	169,424		زجاج
ALUJAIN	5,181,498,014.85	119,223,424	119,223,424	294,641		اللجين
FIPCO	2,491,016,169.35	45,190,681	45,190,681	172,523		فيبكوب
APC	4,897,701,596.80	31,467,068	31,467,068	253,933		أنابيب
NAMA CHEMICALS	752,259,041.70	22,576,222	22,576,222	61,486		نماء للكيماويات
MAADANIYAH	959,456,582.48	50,219,590	50,219,590	111,245		معدنية
LUBEREF	6,695,342,283.00	43,689,547	43,689,547	361,216		لوبيرف
ZAMIL INDUST	3,146,853,089.54	125,459,199	125,459,199	276,252		الزامل للصناعة
SIIG	2,432,289,681.86	112,025,730	112,025,730	279,278		المجموعة السعودية
YANSAB	4,302,950,500.35	112,572,085	112,572,085	397,216		ينساب
SPM	3,202,749,845.75	54,321,264	54,321,264	192,061		صناعة الورق
SIPCHEM	7,165,959,254.25	225,110,999	225,110,999	461,068		سبكيم العالمية
ADVANCED	3,266,091,931.95	81,374,180	81,374,180	306,633		المتقدمة
SAUDI KAYAN	3,376,243,710.31	359,838,545	359,838,545	476,953		كيان السعودية
SVCP	1,661,277,635.35	32,852,353	32,852,353	126,846		الفاخرة
HCC*	306,730,773.24	26,492,738	26,492,738	60,182		أسمنت حائل*
NAIRAN CEMENT	471,419,882.54	45,797,821	45,797,821	103,126		أسمنت نجران
CITY CEMENT	803,360,570.78	42,513,958	42,513,958	109,141		أسمنت المدينة
NORTHERN CEMENT	356,229,285.85	35,803,603	35,803,603	88,055		أسمنت الشمالية
UACC	307,787,538.82	18,977,364	18,977,364	52,747		أسمنت ام القرى
OASIS	2,138,161,222.60	47,495,433	47,495,433	173,211		الواحة
ALKATHIRI	1,277,583,880.05	435,313,169	435,313,169	199,091		الكثيري
ACC	487,300,485.90	15,401,831	15,401,831	64,703		أسمنت العربية
YC	1,366,993,082.10	40,789,690	40,789,690	116,702		أسمنت البيامة
SAUDI CEMENT	902,946,545.05	19,221,830	19,221,830	133,023		أسمنت السعودية
QACCO	408,849,581.70	6,916,912	6,916,912	85,766		أسمنت القصيم
SPCC	412,733,579.40	10,456,665	10,456,665	69,324		أسمنت الجنوب
YCC	930,959,606.85	31,029,345	31,029,345	105,584		أسمنت ينبع
EPCCO	376,046,100.65	10,691,137	10,691,137	65,088		أسمنت الشرقية
TCC	473,561,772.48	35,886,013	35,886,013	73,100		أسمنت تبوك
JOUF CEMENT	286,417,530.20	24,882,078	24,882,078	41,396		أسمنت الجوف
RIYADH CEMENT	514,346,235.80	18,011,657	18,011,657	58,081		أسمنت الرياض
Total	144,085,590,149.71	4,037,806,981	4,037,806,981	10,467,434		الإجمالي
Capital Goods	قيمة الأسهم المتداولة		الأسهم المتداولة		الصفقات المنفذة	السلع الرأسمالية
	Value Traded	Volume Traded	Volume Traded	No. of Trades		
ASTRA INDUSTRIAL	4,367,678,050.80	29,308,772	29,308,772	353,215		أسترا الصناعية
SHAKER	2,999,937,836.58	106,451,323	106,451,323	247,747		شاكركو
BAWAN	1,666,880,910.40	34,382,248	34,382,248	177,189		بوان
EIC	4,418,049,244.20	941,372,473	941,372,473	590,369		الصناعات الكورباتية
SAUDI CERAMICS	4,090,188,270.35	155,383,467	155,383,467	295,978		الخرق السعودي
SAUDI CABLE	1,833,493,591.40	23,218,191	23,218,191	137,647		الكابلات السعودية
AMIANITIT	7,820,390,347.85	298,591,986	298,591,986	546,263		أمياتيت
ALBABTAIN	2,698,220,430.10	72,477,257	72,477,257	281,002		البابطين
MESC	3,002,580,698.38	106,076,183	106,076,183	263,643		مسك
BATIC	3,072,321,380.90	1,111,737,561	1,111,737,561	306,769		باتك
SIECO	1,251,892,234.73	45,082,046	45,082,046	110,932		صادات
ALMORAN	1,260,133,152.25	28,858,704	28,858,704	114,374		المعران
RIYADH CABLES	3,637,726,198.30	34,944,115	34,944,115	301,232		كابلات الرياض
TALCO	2,153,810,801.10	43,146,507	43,146,507	164,183		تالكو
Total	44,273,303,147.34	3,031,030,833	3,031,030,833	3,890,543		الإجمالي
Commercial & Professional Svc	قيمة الأسهم المتداولة		الأسهم المتداولة		الصفقات المنفذة	الخدمات التجارية والمهنية
	Value Traded	Volume Traded	Volume Traded	No. of Trades		
MAHARAH	2,992,772,975.71	446,836,439	446,836,439	363,500		مهارة
SADR	1,589,235,013.66	433,995,817	433,995,817	202,668		صدر
ALMAWARID	5,430,562,169.00	41,659,177	41,659,177	266,856		الموارد
SMASCO	2,809,669,314.51	322,258,103	322,258,103	323,997		سماسكو
SPCC	457,687,022.30	27,821,113	27,821,113	63,970		طباعة وتغليف
CATRION	5,245,469,495.80	41,211,020	41,211,020	274,921		كاتريون
Total	18,525,395,990.98	1,313,781,669	1,313,781,669	1,495,912		الإجمالي
Transportation	قيمة الأسهم المتداولة		الأسهم المتداولة		الصفقات المنفذة	النقل
	Value Traded	Volume Traded	Volume Traded	No. of Trades		
SISCO HOLDING	4,260,863,278.85	125,083,331	125,083,331	346,296		سيسكو القابضة
SGS	10,862,068,211.75	215,075,624	215,075,624	567,811		الخدمات الأرضية
SAPTCO	2,870,337,531.08	140,934,348	140,934,348	240,368		ساينكو
BUDGET SAUDI	2,242,335,612.70	26,492,069	26,492,069	212,589		بديجت السعودية
THEEB	2,440,546,472.10	35,785,663	35,785,663	166,466		ذيب
LUMI	3,406,128,611.30	33,686,232	33,686,232	288,675		لومي
SAL	33,339,234,052.20	131,274,532	131,274,532	1,411,976		سال
Total	59,421,513,769.98	708,331,799	708,331,799	3,234,381		الإجمالي
Consumer Durables & Apparel	قيمة الأسهم المتداولة		الأسهم المتداولة		الصفقات المنفذة	السلع طويلة الأجل
	Value Traded	Volume Traded	Volume Traded	No. of Trades		
NASEEJ	3,828,986,357.80	54,799,891	54,799,891	215,296		نسج
SIDC	716,040,058.65	64,003,648	64,003,648	113,298		صندق
ALABDULLATIF	1,102,198,054.46	60,944,694	60,944,694	135,040		العبدلطيف
LAZURDE	1,687,943,024.62	105,159,709	105,159,709	159,188		اللازوري
ALASEEL	1,686,599,301.49	350,999,771	350,999,771	193,937		الأصيل
FITAIHI GROUP	1,795,758,243.86	465,998,802	465,998,802	206,591		مجموعة فيتحي
Total	10,817,525,040.88	1,101,906,515	1,101,906,515	1,023,350		الإجمالي

إحصائيات السوق - النصف الأول 2024

تداول السعودية
Saudi Exchange

Market Statistics - 1st Half 2024

Consumer Services	قيمة الأسمه المتداوله	الاسهم المتداوله	الصفقات المنفذه	الخدمات الاستهلاكية
	Value Traded	Volume Traded	No. of Trades	
SEERA	6,311,756,082.14	217,450,434	403,656	سيرا
ALHOKAIR GROUP	1,288,824,978.77	455,952,380	245,479	مجموعة الحكير
FITNESS TIME	4,934,277,657.40	23,738,413	379,478	وقت اللياقة
TECO	3,026,116,098.14	3,780,287,250	334,091	شخص
ALKHALEEJ TRNG	3,558,829,840.85	110,277,670	187,324	الخليج للتدريب
NCLHE	1,260,439,298.80	8,289,928	134,285	الوطنية للتعليم
ATAA	1,473,552,427.40	19,824,252	121,268	عطاء
HERFY FOODS	958,008,113.75	28,474,250	114,254	هرقي للأغذية
RAYDAN	804,501,311.05	27,821,224	87,213	ريدان
DWF	3,100,104,653.20	22,255,664	192,251	التطويرية الغذائية
ALAMAR	2,388,963,369.70	25,835,634	181,940	الآمار
AMERICANA	6,570,440,459.15	1,983,238,019	652,362	أمريكانا
Total	35,675,814,290.35	6,703,445,388	3,033,601	الإجمالي
Media and Entertainment	قيمة الاسهم المتداوله	الاسهم المتداوله	الصفقات المنفذه	الإعلام والترفيه
TAPRCO	980,919,487.30	60,320,078	97,140	تهامة
ALARABIA	5,038,231,332.20	21,014,708	302,692	العربية
MBC Group	12,682,083,531.90	219,928,585	670,203	مجموعة إم بي سي
SRMG	5,113,693,742.40	21,569,731	223,866	البحرث والإعلام
Total	23,814,928,093.80	322,833,102	1,293,901	الإجمالي
Consumer Discretionary Distribution & Retail	قيمة الاسهم المتداوله	الاسهم المتداوله	الصفقات المنفذه	تجزئة وتوزيع السلع الكمالية
EXTRA	5,451,332,695.20	57,624,644	311,719	إكسترا
SACO	2,477,519,575.20	62,126,665	232,492	سأكو
SASCO	2,959,584,966.80	43,955,847	293,967	ساسكو
BAAZEEM	2,442,490,365.80	34,703,420	155,454	بأعظم
JARIR	3,589,498,172.24	250,109,481	654,956	جرير
ABO MOATI	976,376,092.90	31,286,524	96,305	أبو معطي
ALSAIF GALLERY	2,587,057,897.25	250,090,546	215,220	السيف غاليري
CENOMI RETAIL	1,473,103,261.51	100,150,981	199,312	سينومي ريتيل
Total	21,956,963,026.90	830,048,108	2,159,425	الإجمالي
Consumer Staples Distribution & Retail	قيمة الاسهم المتداوله	الاسهم المتداوله	الصفقات المنفذه	تجزئة وتوزيع السلع الاستهلاكية
A.OTHAIM MARKET	3,216,439,808.22	249,074,926	447,320	أسواق ع العليم
FARM SUPERSTORES	839,139,224.38	33,025,164	94,132	أسواق المزرعة
ANAAAM HOLDING	2,928,161,274.02	2,572,207,058	382,528	أنعام القابضة
THIMAR	2,504,835,229.45	47,625,529	238,375	ثمار
BINDAWOOD	2,323,962,887.34	297,966,710	245,623	بن داود
ALMUNAEM	7,870,678,119.80	82,610,949	374,666	النجم
ALDAWAA	2,466,336,017.80	24,710,405	216,285	الدواء
NAHDI	8,146,881,221.41	57,115,327	435,974	النهدى
Total	30,296,433,782.41	3,364,336,068	2,434,903	الإجمالي
Food & Beverages	قيمة الاسهم المتداوله	الاسهم المتداوله	الصفقات المنفذه	إنتاج الأغذية
SAVOLA GROUP	6,314,326,474.70	128,943,805	410,252	مجموعة صافولا
WARFAH	3,602,849,467.00	77,658,468	250,348	وافرة
SADAFCO	1,608,087,685.80	4,369,181	157,879	سدأفكو
ALMARAI	6,309,062,435.40	109,108,780	451,997	المرعي
TANMIAH	3,044,797,450.90	25,210,939	188,185	تنمية
NAQI	1,653,825,168.60	21,738,222	123,487	نقى
FIRST MILLS	4,742,812,813.80	59,859,151	299,450	المطاحن الأولى
MODERN MILLS	4,901,156,557.15	80,786,527	446,681	المطاحن الحديثة
SINAD HOLDING	1,097,310,558.62	80,916,871	142,811	سناد القابضة
HB	653,422,589.95	12,268,071	69,402	حلواني إخوان
NADEC	6,652,585,891.80	213,061,053	647,437	نادك
GACO	934,635,270.34	49,675,813	107,098	جأكو
TADCO	1,050,612,990.46	56,531,895	114,051	توبك الزراعية
SFICO	1,417,411,157.41	54,850,412	141,932	الأسماك
SHARQIYAH DEV	1,335,764,693.24	63,458,397	128,409	الشرقية للتنمية
ALIOUF	2,580,897,063.65	43,635,134	156,024	الجوف
JAZADCO	972,237,347.32	58,728,508	92,251	جأزأدكو
Total	48,871,795,616.14	1,140,801,227	3,927,694	الإجمالي
Health Care Equipment & Svc	قيمة الاسهم المتداوله	الاسهم المتداوله	الصفقات المنفذه	الرعاية الصحية
AYYAN	5,139,598,992.79	219,541,899	387,805	أيان
CHEMICAL	7,554,411,284.81	1,034,933,120	689,936	الكيميائية
MOUWASAT	5,538,975,138.40	44,813,852	324,451	المواساة
DALLAH HEALTH	2,478,948,880.00	12,265,694	156,254	دلة الصحية
CARE	2,552,362,950.00	13,152,441	231,231	رعاية
ALHAMMADI	5,550,993,570.50	92,873,942	412,733	الحمادي
SAUDI GERMAN HEALTH	6,132,300,818.90	62,041,700	388,699	السعودي الألماني الصحية
SULAIMAN ALHABIB	7,145,433,000.00	23,465,292	391,077	سليمان الحبيب
EQUIPMENT HOUSE	2,754,724,962.05	51,697,241	203,153	دار المعدات
FAKEEH CARE	4,787,845,115.20	77,411,095	376,388	فقيه الطبية
Total	49,905,594,712.65	1,634,196,276	3,561,997	الإجمالي
Pharma, Biotech & Life Science	قيمة الاسهم المتداوله	الاسهم المتداوله	الصفقات المنفذه	الدوية
SPIMACO	4,560,295,760.50	127,742,413	325,538	الدوائية
JAMJOOM PHARMA	6,967,811,006.60	50,493,915	372,362	مجيمو فارما
AVALON PHARMA	4,774,086,288.60	28,265,055	414,202	أفالون فارما
Total	16,302,193,055.70	206,501,383	1,112,102	الإجمالي
Banks	قيمة الاسهم المتداوله	الاسهم المتداوله	الصفقات المنفذه	البنوك
RIBL	7,750,547,980.12	277,196,236	354,828	الرياض
BIJAZ	8,377,795,678.54	524,651,488	553,297	الجزيرة
SAIB	1,879,764,985.30	143,471,142	202,724	الاستثمار
BSF	4,633,560,426.40	123,756,142	199,018	بي إس إف
SAB	5,845,712,729.80	149,385,281	333,384	الأول
ANB	5,015,042,587.69	247,873,808	271,424	العربي
ALRAJHI	46,697,636,568.50	559,941,725	1,149,753	الراجحي
ALBILAD	6,592,024,151.35	180,884,812	397,204	البلاد
ALINMA	20,296,412,421.50	610,609,553	903,401	الإنماء
SNB	24,577,933,508.45	633,513,541	612,431	الأهلي
Total	131,866,431,037.65	3,451,283,728	4,977,464	الإجمالي
Financial Services	قيمة الاسهم المتداوله	الاسهم المتداوله	الصفقات المنفذه	الخدمات المالية
TADAWUL GROUP	8,766,611,760.40	37,289,316	404,247	مجموعة تداول
AMLLAK	206,480,303.44	17,385,576	59,416	أملاك
SHL	165,593,780.02	9,969,643	54,504	سهل
SAIC	9,855,799,552.00	253,312,460	487,471	منظورة
NAVIFAT	354,139,706.14	24,807,489	86,104	نافيات
MRNA	529,394,812.40	44,865,773	73,928	مرنة
ALBAHA	263,758,048.49	1,893,941,930	226,650	الباحة
KINGDOM	178,579,903.50	25,131,318	31,573	المملكة
Total	20,320,357,866.39	2,306,703,505	1,423,893	الإجمالي

إحصائيات السوق - النصف الأول 2024

Market Statistics - 1st Half 2024

Insurance	قيمة الأسهم المتداولة	الأسم المتداولة	الصفقات المنفذة	النامين
	Value Traded	Volume Traded	No. of Trades	
TAWUNIYA	5,419,063,677.40	37,537,748	399,395	العاونة
JAZIRA TAKAFUL	1,103,202,890.70	59,715,751	111,869	جزيرة تكافل
MALATH INSURANCE	1,872,986,820.26	97,101,262	157,875	ملا للنامين
MEDGULF	3,670,971,542.03	153,732,917	258,868	ميدغلف للنامين
ALLIANZ SF	1,123,128,906.58	62,415,240	63,260	البايز اس إف
SALAMA	1,888,745,946.55	65,854,650	173,561	سلامة
WALAA	2,364,640,404.94	90,243,607	156,331	ولاء
ARABIAN SHIELD	2,765,570,534.10	129,024,885	210,344	الدرع العربي
SAICO	629,214,468.44	34,588,157	65,569	سايكو
GULF UNION ALAHLIA	1,417,315,070.79	69,501,093	105,698	اتحاد الخليج الأهلية
ACIG	1,304,970,265.36	73,091,456	121,359	أسج
AICC	1,460,909,367.68	92,399,853	104,710	التأمين العربية
ALETHAD	1,049,129,203.55	52,222,793	106,731	الاتحاد
ALSAGR INSURANCE	1,818,540,823.10	93,421,295	161,513	الصقر للنامين
UCA	1,231,143,695.49	112,543,118	143,301	الم المتحدة للنامين
SAUDI RE	3,294,971,175.40	130,411,794	202,086	الإعادة السعودية
BUPA ARABIA	3,913,426,062.80	16,520,899	274,496	بوياء العربية
ALRAJHI TAKAFUL	8,889,968,799.60	80,007,038	483,246	تكافل الرجحي
CHUBB	2,370,374,839.45	67,525,670	176,937	تشب
GIG	1,435,457,445.20	43,181,523	108,686	جي أي سي
GULF GENERAL	999,183,126.33	69,013,615	115,527	الخليجية العامة
BURUJ	656,400,030.04	29,597,001	69,796	بروج للنامين
LIVA	861,256,023.94	42,973,916	103,068	ليفا
WATANIYA	1,677,022,616.93	66,721,552	182,173	الوطنية
AMANA INSURANCE	1,516,037,880.12	111,759,902	149,787	أمانة للنامين
ENAYA	1,817,002,500.08	106,761,287	186,091	عناية
RASAN	2,558,497,460.25	42,964,471	176,748	رسن
Total	59,109,131,577.11	2,030,832,493	4,569,025	الإجمالي
Software & Services	قيمة الأسهم المتداولة	الأسم المتداولة	الصفقات المنفذة	التطبيقات وخدمات التقنية
Value Traded	Volume Traded	No. of Trades		
MIS	3,180,925,677.80	21,648,905	119,174	ام أي اس
ARAB SEA	2,195,429,518.03	287,627,325	267,864	بحر العرب
SOLUTIONS	7,195,867,363.80	21,547,493	474,094	سولوشنز
ELM	11,657,235,739.00	12,647,056	687,960	علم
2P	4,394,584,486.48	290,338,139	307,093	توبى
Total	28,624,042,785.11	633,808,918	1,856,185	الإجمالي
Telecommunication Services	قيمة الأسهم المتداولة	الأسم المتداولة	الصفقات المنفذة	الاتصالات
Value Traded	Volume Traded	No. of Trades		
STC	18,222,457,216.95	462,951,034	1,173,570	اس تي سي
ETHAD ETISALAT	6,842,777,298.80	131,326,003	355,525	إتحد إتصالات
ZAIN KSA	7,041,652,404.16	538,732,752	462,476	زين السعودية
ATHEEB TELECOM	22,364,881,120.50	252,290,669	1,029,913	عذيب للاتصالات
Total	54,471,768,040.41	1,385,300,458	3,021,484	الإجمالي
Utilities	قيمة الأسهم المتداولة	الأسم المتداولة	الصفقات المنفذة	المرافق العامة
Value Traded	Volume Traded	No. of Trades		
GASCO	1,888,748,765.90	22,964,166	158,448	الغاز
AWPT	2,391,124,871.00	14,250,162	230,348	الخريف
ACWA POWER	21,791,033,909.80	62,558,508	774,136	أكوا باور
MARAFIQ	6,541,492,313.90	97,515,846	421,954	مرافق
MAHONA	3,452,718,705.10	161,597,355	262,437	ميهاونا
SAUDI ELECTRICITY	3,526,243,817.72	187,683,071	353,380	كهرباء السعودية
Total	39,591,362,383.42	546,569,108	2,200,703	الإجمالي
REITS	قيمة الأسهم المتداولة	الأسم المتداولة	الصفقات المنفذة	الصناديق العقارية المتداولة
Value Traded	Volume Traded	No. of Trades		
RIYAD REIT	202,595,627.47	25,762,532	83,088	الرياض ريت
ALAZIRA REIT	641,867,611.18	33,919,508	89,712	الجزيرة ريت
JADWA REIT ALHARAMAIN	97,840,583.53	14,768,833	26,825	جدوى ريت الحرمين
TALEEM REIT	125,177,476.49	11,268,182	50,697	تعليم ريت
AL MAATHER REIT	76,481,717.59	8,441,969	29,988	المعذر ريت
MUSHARAKA REIT	81,273,590.36	14,962,921	39,641	مشاركة ريت
MULKIA REIT	109,583,499.40	18,220,645	54,380	ملكيتة ريت
SICO SAUDI REIT	147,541,204.94	30,999,362	43,801	سيكو السعودية ريت
ALAHU REIT 1	85,260,630.67	10,050,738	45,599	الأهلي ريت 1
DERAYAH REIT	125,888,335.27	17,199,099	81,484	درية ريت
AI RAJHI REIT	274,787,065.91	31,693,370	135,040	الراجحي ريت
JADWA REIT SAUDI	174,314,609.60	14,221,805	58,901	جدوى ريت السعودية
SEDCO CAPITAL REIT	120,649,430.88	14,268,658	74,309	سدكو كابيتال ريت
ALINMA RETAIL REIT	136,711,056.25	27,536,324	48,593	الإيماء ريت للتجزئة
MEFIC REIT	64,462,272.43	13,207,506	22,393	ميفك ريت
BONYAN REIT	112,603,784.57	11,675,733	36,053	بنيان ريت
ALKHABER REIT	100,062,850.97	15,780,650	45,586	الخبير ريت
ALINMA HOSPITALITY REIT	334,975,597.45	38,948,167	61,430	الإيماء ريت الفندق
Total	3,012,076,944.96	352,926,002	1,027,520	الإجمالي
Real Estate Mgmt & Dev't	قيمة الأسهم المتداولة	الأسم المتداولة	الصفقات المنفذة	إدارة وتطوير العقارات
Value Traded	Volume Traded	No. of Trades		
ALAKARIA	3,356,706,929.54	163,440,450	229,883	العقارية
TAIBA	1,928,683,196.30	54,130,541	113,123	طيبة
MCCO	2,395,496,545.80	26,463,990	120,077	مكة
ARDCO	1,064,875,257.05	45,572,146	110,270	التعمير
EMAAR EC	1,946,540,393.87	246,013,695	228,868	إعمار
RED SEA	851,882,479.73	29,166,848	121,696	البحر الأحمر
JABAL OMAR	9,548,357,666.87	356,164,475	441,312	جبل عمر
DAR ALARKAN	8,217,488,852.34	607,824,733	493,137	دار الأركان
KEC	1,390,559,370.12	86,593,389	117,525	مدينة المعرفة
ALANDALUS	557,765,498.12	21,861,703	61,521	الأندلس
CENOMI CENTERS	5,273,567,588.14	232,477,806	273,017	سينوي سنترز
RETAL	1,254,974,506.13	132,563,750	195,791	رتال
SUMOU	2,214,593,290.85	53,207,425	150,522	سمو
Total	40,001,491,574.86	2,055,480,951	2,656,742	الإجمالي
Total Market	1,023,366,020,314.80	42,182,048,115	64,149,498	اجمالي السوق

القيمة السوقية للأسهم المصدرة كما في 2024/06/30
Market Capitalization as on 30/06/2024

Energy	النسبة للسوق %to Market	النسبة للقطاع %to Industry Group	القيمة السوقية بالريال Market Capitalization - SAR	سعر الإغلاق Close Price	عدد الأسهم المصدرة Issued Shares	العلامة
SARCO	0.01	0.02	1,153,500,000.00	76.90	15,000,000	التماسك
SAUDI ARAMCO	67.14	98.85	6,751,800,000,000.00	27.90	242,000,000,000	أرامكو السعودية
PETRO RABIGH	0.11	0.16	11,195,700,000.00	6.70	1,671,000,000	بترو رابغ
ARABIAN DRILLING	0.12	0.18	11,961,600,000.00	134.40	89,000,000	الحفر العربية
ADES	0.22	0.33	22,536,887,759.48	19.96	1,129,062,513	أديس
BAHRI	0.19	0.28	19,379,882,812.50	26.25	738,281,250	البحري
ALDRES	0.12	0.18	12,040,000,000.00	120.40	100,000,000	الدريس
Total	67.92	100.00	6,830,066,770,571.98	-	245,742,343,763	الإجمالي
Materials	النسبة للسوق %to Market	النسبة للقطاع %to Industry Group	القيمة السوقية بالريال Market Capitalization - SAR	سعر الإغلاق Close Price	عدد الأسهم المصدرة Issued Shares	المواد الأساسية
TAKWEEN	0.01	0.15	922,163,148.36	12.06	76,464,606	تكوين
MEPCO	0.03	0.56	3,501,333,266.00	40.40	86,666,665	ميكو
BCI	0.01	0.13	845,625,000.00	30.75	27,500,000	بي سي آي
MAADEN	1.56	24.90	156,900,371,115.00	42.50	3,691,773,438	معادن
ASLAK	0.01	0.13	796,068,000.00	28.35	28,080,000	أسلاك
ALYAMAMAH STEEL	0.02	0.29	1,826,260,000.00	35.95	50,800,000	اليدامة للحديد
SSP	0.03	0.53	3,325,200,000.00	65.20	51,000,000	أنابيب السعودية
EAST PIPES	0.05	0.80	5,071,500,000.00	161.00	31,500,000	أنابيب الشرق
AMAK	0.06	0.91	5,742,000,000.00	63.80	90,000,000	أماك
CHEMANOL	0.01	0.16	1,019,857,048.56	15.12	67,450,863	كيمانول
SABIC	2.20	35.14	221,400,000,000.00	73.80	3,000,000,000	سابك
SABIC AGRI-NUTRIENTS	0.55	8.81	55,505,728,106.40	116.60	476,035,404	سابك للمغذيات الزراعية
TASNEE	0.08	1.23	7,732,647,758.96	11.56	668,914,166	التصنيع
NGC	0.01	0.12	766,966,674.74	24.22	31,666,667	نجسكو
ZOUJAJ	0.01	0.23	1,421,280,000.00	43.20	32,900,000	زواج
ALLUJAIN	0.03	0.46	2,878,720,000.00	41.60	69,200,000	اللوئين
FIPCO	0.01	0.09	562,925,000.00	48.95	11,500,000	فيبكو
APC	0.02	0.30	1,864,000,000.00	186.40	10,000,000	أنابيب
NAMA CHEMICALS	0.01	0.10	645,624,000.00	27.45	23,520,000	نماء للكيمياويات
MAADANIYAH	0.01	0.09	571,356,000.00	16.14	35,400,000	معذنية
LUBEREF	0.22	3.55	22,376,250,000.00	132.60	168,750,000	لوبيريف
ZAMILINDUST	0.01	0.23	1,440,000,000.00	24.00	60,000,000	الزامل للصناعة
SIIG	0.16	2.54	16,031,952,000.00	21.24	754,800,000	المجموعة السعودية
YANSAB	0.21	3.34	21,037,500,000.00	37.40	562,500,000	ينساب
SPM	0.03	0.44	2,780,250,000.00	75.00	37,070,000	صناعة الورق
SIPCHEM	0.21	3.41	21,486,666,627.60	29.30	733,333,332	سيبكيم العالمية
ADVANCE	0.16	1.63	10,127,000,000.00	38.95	262,000,000	المتقدمة
SAUDI KAYAN	6.12	1.63	12,105,000,000.00	8.07	1,500,000,000	كاين السعودية
SVCPC	0.01	0.01	673,500,000.00	44.90	15,000,000	الفخارية
NAIRAN CEMENT	0.02	0.25	1,547,000,000.00	9.10	170,000,000	أنست نجران
CITY CEMENT	0.03	0.44	2,772,000,000.00	19.80	140,000,000	أنست المدينة
NORTHERN CEMENT	0.02	0.26	1,636,200,000.00	9.09	180,000,000	أنست الشمالية
UACC	0.01	0.15	920,700,000.00	16.74	55,000,000	أنست أم القرى
OASIS	0.01	0.14	883,125,000.00	39.25	22,500,000	الواحة
ALKATHIRI	0.01	0.10	601,277,040.00	2.66	226,044,000	الكثيري
ACC	0.03	0.46	2,895,000,000.00	28.95	100,000,000	أنست العربية
YC	0.07	1.06	6,682,500,000.00	33.00	202,500,000	أنست اليمامة
SAUDI CEMENT	0.07	1.11	6,984,450,000.00	45.65	153,000,000	أنست السعودية
SAFCO	0.06	0.99	6,268,693,300.00	56.70	110,559,000	أنست الفصيص
SPCC	0.02	0.82	5,159,000,000.00	36.85	140,000,000	أنست الجنوب
YCC	0.04	0.69	4,331,250,000.00	27.50	157,500,000	أنست ينبع
EPCCO	0.03	0.44	2,777,800,000.00	32.30	86,000,000	أنست الشرقية
TCC	0.01	0.18	1,110,600,000.00	12.34	90,000,000	أنست تبوك
JOUF CEMENT	0.01	0.18	1,154,394,000.00	10.62	108,700,000	أنست الجوف
RIYADH CEMENT	0.03	0.48	3,048,000,000.00	25.40	120,000,000	أنست الرياض
Total	6.27	100.00	630,129,735,085.62	-	14,713,628,141	الإجمالي
Capital Goods	النسبة للسوق %to Market	النسبة للقطاع %to Industry Group	القيمة السوقية بالريال Market Capitalization - SAR	سعر الإغلاق Close Price	عدد الأسهم المصدرة Issued Shares	السلع الرأسمالية
ASTRA INDUSTRIAL	0.13	25.04	13,296,000,000.00	166.20	80,000,000	أسترا الصناعية
SHAKER	0.02	3.07	1,631,700,000.00	29.40	55,500,000	شاكز
BAWAN	0.03	5.14	2,727,000,000.00	45.45	60,000,000	بوان
EIC	0.07	13.18	6,997,500,000.00	6.22	1,125,000,000	المنتجات الكيماوية
SAUDI CERAMICS	0.01	5.55	2,945,300,000.00	29.45	100,000,000	السفوف السعودي
SAUDI CABLE	0.01	0.99	527,159,574.00	79.00	6,672,906	الكابلات السعودية
AMIANTIT	0.01	2.04	1,082,565,000.00	24.30	44,550,000	أميانتيت
ALBASTAIN	0.02	4.70	2,497,129,100.40	39.05	63,946,968	الباستين
MESC	0.01	2.35	1,246,000,000.00	31.15	40,000,000	مسك
BATIC	0.02	3.63	1,926,000,000.00	3.21	600,000,000	باتك
SIECO	0.00	0.91	484,056,000.00	24.90	19,440,000	صدرات
ALOMRAN	0.00	0.87	463,800,000.00	38.65	12,000,000	العمران
RIYADH CABLES	0.15	28.19	14,970,000,000.00	99.80	150,000,000	كابلات الرياض
TALCO	0.02	4.34	2,304,000,000.00	57.60	40,000,000	تالكو
Total	0.53	100.00	53,097,909,674.40	-	2,397,109,374	الإجمالي
Commercial & Professional Svc	النسبة للسوق %to Market	النسبة للقطاع %to Industry Group	القيمة السوقية بالريال Market Capitalization - SAR	سعر الإغلاق Close Price	عدد الأسهم المصدرة Issued Shares	الخدمات التجارية والمهنية
MAHARAH	0.03	14.46	2,864,250,000.00	6.03	475,000,000	مهارة
SADR	0.01	3.01	596,750,000.00	3.41	175,000,000	صدر
ALMAWARI	0.02	8.92	1,767,000,000.00	117.80	15,000,000	الموارد
SMASCO	0.04	17.77	3,520,000,000.00	8.80	400,000,000	سماسكو
SPCC	0.01	4.26	843,600,000.00	14.06	60,000,000	طباعة وتغليف
CATRION	0.10	51.58	10,217,200,000.00	124.60	82,000,000	كاتريون
Total	0.20	100.00	19,808,800,000.00	-	1,207,000,000	الإجمالي
Transportation	النسبة للسوق %to Market	النسبة للقطاع %to Industry Group	القيمة السوقية بالريال Market Capitalization - SAR	سعر الإغلاق Close Price	عدد الأسهم المصدرة Issued Shares	النقل
SISCO HOLDING	0.03	5.71	3,108,960,000.00	38.10	81,600,000	سيسكو العالمية
SGS	0.10	18.03	9,813,600,000.00	52.20	188,000,000	الخدمات الأرضية
SAPTCO	0.02	4.12	2,242,500,000.00	17.94	125,000,000	سابتكو
BUDGET SAUDI	0.06	11.18	6,084,750,114.00	85.50	71,166,668	بديجت السعودية
THEEB	0.03	5.36	2,919,700,000.00	67.90	43,000,000	ثيب
LUMI	0.05	9.35	5,087,500,000.00	92.50	55,000,000	لومي
SAL	0.25	46.24	25,168,000,000.00	314.60	80,000,000	سولي
Total	0.54	100.00	54,428,010,114.00	-	643,766,668	الإجمالي
Consumer Durables & Apparel	النسبة للسوق %to Market	النسبة للقطاع %to Industry Group	القيمة السوقية بالريال Market Capitalization - SAR	سعر الإغلاق Close Price	عدد الأسهم المصدرة Issued Shares	السلع طويلة الأجل
NASEEJ	0.01	13.16	843,451,097.40	77.40	10,897,301	نسيج
SIDEC	0.00	5.29	339,200,000.00	8.48	40,000,000	صديق
ALABDULLATIF	0.01	22.10	1,417,000,000.00	17.44	81,250,000	العميداللطيف
LAZURDE	0.01	14.03	899,300,000.00	15.64	57,500,000	لازوردي
ALASEEL	0.02	29.20	1,872,000,000.00	4.68	400,000,000	الأسيل
FITAIHI GROUP	0.01	16.22	1,039,500,000.00	3.78	275,000,000	مجموعة فتحي
Total	0.06	100.00	6,410,451,097.40	-	864,647,301	الإجمالي

Market Capitalization as on 30/06/2024
القيمة السوقية للأسهم المصدرة كما في 2024/06/30

Consumer Services	النسبة للسوق		النسبة للقطاع		القيمة السوقية بالريال	سعر الإغلاق	عدد الأسهم المصدرة	الخدمات الاستهلاكية
	% Market	% Industry Group	% Market	% Industry Group				
SEERA	0.08	12.09	7,755,000,000.00	25.85	300,000,000	سيرا		
ALHOKAIR GROUP	0.01	1.28	819,000,000.00	2.60	315,000,000	مجموعة الحكير		
FITNESS TIME	0.12	18.46	11,838,639,586.00	226.00	52,383,361	وقت اللياقة		
TECO	0.01	1.41	902,048,518.80	0.78	1,156,472,460	شخص		
ALKHALEJ TRNG	0.02	3.11	1,995,500,000.00	30.70	65,000,000	الخليج للتدريب		
NCLE	0.07	10.60	6,794,000,000.00	158.00	43,000,000	الوطنية للتعليم		
ATAA	0.03	4.06	2,600,989,887.00	61.80	42,087,215	عتاة		
HERFY FOODS	0.02	2.87	1,843,380,000.00	28.50	64,680,000	هرفي للأغذية		
RAYDAN	0.00	0.72	460,815,813.05	29.15	15,808,467	ريدان		
DWF	0.00	0.59	378,000,000.00	126.00	3,000,000	التطويرية الغذائية		
ALAMAR	0.02	3.17	2,032,350,000.00	79.70	25,500,000	الأمار		
AMERICANA	0.27	41.64	26,702,916,927.00	3.17	8,423,633,100	أمريكانا		
Total	0.64	100.00	64,122,641,731.85	-	10,506,964,603	الإجمالي		
Media and Entertainment	النسبة للسوق		النسبة للقطاع		القيمة السوقية بالريال	سعر الإغلاق	عدد الأسهم المصدرة	الإعلام والترفيه
	% Market	% Industry Group	% Market	% Industry Group				
TAPRCO	0.01	1.49	640,000,000.00	16.00	40,000,000	تهامة		
ALARABIA	0.11	26.22	11,280,000,000.00	225.60	50,000,000	العربية		
MBC Group	0.14	33.24	14,297,500,000.00	43.00	332,500,000	مجموعة إم بي سي		
SRMG	0.17	39.05	16,800,000,000.00	210.00	80,000,000	الأبحاث والإعلام		
Total	0.43	100.00	43,017,500,000.00	-	502,500,000	الإجمالي		
Consumer Discretionary Distribution & Retail	النسبة للسوق		النسبة للقطاع		القيمة السوقية بالريال	سعر الإغلاق	عدد الأسهم المصدرة	تجزئة وتوزيع السلع الكمالية
	% Market	% Industry Group	% Market	% Industry Group				
EXTRA	0.08	22.94	7,600,000,000.00	95.00	80,000,000	إكسترا		
SACO	0.01	3.86	1,278,000,000.00	35.50	36,000,000	سأكو		
SASCO	0.04	11.12	3,682,000,000.00	52.60	70,000,000	ساسكو		
BAZAEEM	0.01	1.93	639,900,000.00	63.20	10,125,000	بازعيم		
JARIR	0.15	45.72	15,144,000,000.00	12.62	1,200,000,000	جارير		
ABO MOATI	0.01	1.67	553,000,000.00	27.65	20,000,000	أبو موافي		
ALSAIF GALLERY	0.03	9.92	3,286,500,000.00	9.39	350,000,000	السياف غالري		
CENOMI RETAIL	0.01	2.84	941,084,873.60	8.20	114,766,448	سنتوني ريتيل		
Total	0.33	100.00	33,124,484,873.60	-	1,880,891,448	الإجمالي		
Consumer Staples Distribution & Retail	النسبة للسوق		النسبة للقطاع		القيمة السوقية بالريال	سعر الإغلاق	عدد الأسهم المصدرة	تجزئة وتوزيع السلع الاستهلاكية
	% Market	% Industry Group	% Market	% Industry Group				
A.O.THAIM MARKET	0.10	19.85	10,260,000,000.00	11.40	900,000,000	أسواق أ.ث.ع		
FARM SUPERSTORES	0.01	2.01	1,040,400,000.00	23.12	45,000,000	أسواق العمرة		
ANAAM HOLDING	0.01	1.52	787,500,000.00	1.25	630,000,000	أنعام القابضة		
THIMAR	0.00	0.57	294,775,000.00	45.35	6,500,000	ثمار		
BINDAWOOD	0.08	16.34	8,446,770,000.00	7.39	1,143,000,000	بن داود		
ALMUNAJEM	0.06	12.17	6,288,000,000.00	104.80	60,000,000	المنجم		
ALDAWAA	0.07	14.39	7,437,500,000.00	87.50	85,000,000	الدواء		
NAHDI	0.17	33.15	17,134,000,000.00	131.80	2,999,500,000	ناهدي		
Total	0.51	100.00	51,688,945,000.00	-	2,999,500,000	الإجمالي		
Food & Beverages	النسبة للسوق		النسبة للقطاع		القيمة السوقية بالريال	سعر الإغلاق	عدد الأسهم المصدرة	إنتاج الأغذية
	% Market	% Industry Group	% Market	% Industry Group				
SAVOJA GROUP	0.24	19.81	24,376,218,274.50	45.65	533,980,684	مجموعة سافولا		
WAFRAH	0.01	0.83	1,016,333,509.50	43.90	23,151,105	وافرا		
SADAFCO	0.11	9.30	11,440,000,000.00	352.00	32,500,000	سادفكو		
ALMARAI	0.56	45.52	56,000,000,000.00	56.00	1,000,000,000	المرابي		
TANMIAH	0.02	1.99	2,448,000,000.00	122.40	20,000,000	تنمية		
NAQI	0.01	1.06	1,308,000,000.00	65.40	20,000,000	نقي		
FIRST MILLS	0.04	3.34	4,107,000,000.00	74.00	55,500,000	المطاحن الأول		
MODERN MILLS	0.04	3.32	4,087,508,400.00	49.95	81,832,000	المطاحن الحديثة		
SINB HOLDING	0.02	1.34	1,645,583,334.78	13.02	126,388,889	سواند القابضة		
SHAD	0.02	1.39	1,711,285,818.00	48.40	35,357,145	شاد		
NADEC	0.09	7.64	9,396,086,000.00	31.15	36,840,000	ناديك		
GACO	0.00	0.40	492,600,000.00	16.42	30,000,000	جأكو		
TADCO	0.01	0.54	669,138,036.00	17.08	39,176,700	تادكو الزراعية		
SFICO	0.01	0.73	893,600,000.00	22.34	40,000,000	السفك		
SHARQIYAH DEV	0.01	0.48	586,200,000.00	19.54	30,000,000	الشرقية للتنمية		
ALJOUF	0.02	1.69	2,076,000,000.00	69.20	30,000,000	الجوف		
JAZADCO	0.01	0.63	780,000,000.00	15.60	50,000,000	جازادكو		
Total	1.22	100.00	123,033,553,322.88	-	2,449,526,523	الإجمالي		
Health Care Equipment & Svc	النسبة للسوق		النسبة للقطاع		القيمة السوقية بالريال	سعر الإغلاق	عدد الأسهم المصدرة	الرعاية الصحية
	% Market	% Industry Group	% Market	% Industry Group				
AYYAN	0.01	0.75	1,425,650,279.04	17.68	80,636,328	أيان		
CHEMICAL	0.09	4.97	9,511,296,000.00	11.28	843,200,000	الكيميائية		
MOUWASAT	0.24	12.68	24,240,000,000.00	121.20	200,000,000	المواساة		
DALLAH HEALTH	0.15	7.91	15,121,044,496.80	154.80	97,681,166	دالة الصحية		
CARE	0.10	5.00	9,553,500,000.00	213.00	44,850,000	رعاية		
ALHAMMADI	0.07	3.78	7,224,000,000.00	45.15	160,000,000	الحمادي		
SAUDI GERMAN HEALTH	0.08	4.22	8,062,704,000.00	87.60	92,040,000	السعودي الألماني الصحية		
SULAIMAN ALHABIB	1.00	52.53	100,450,000,000.00	287.00	350,000,000	سليمان الحبيب		
EQUIPMENT HOUSE	0.02	0.81	1,542,000,000.00	51.40	30,000,000	دار المعدات		
FAKEEH CARE	0.14	7.38	14,105,600,000.00	60.80	232,000,000	قلية الطبية		
Total	1.90	100.00	191,235,344,775.84	-	2,130,407,494	الإجمالي		
Pharma, Biotech & Life Science	النسبة للسوق		النسبة للقطاع		القيمة السوقية بالريال	سعر الإغلاق	عدد الأسهم المصدرة	الأدوية
	% Market	% Industry Group	% Market	% Industry Group				
SPIMACO	0.04	21.62	3,534,000,000.00	29.45	120,000,000	الدوائية		
JAMJOOM PHARMA	0.10	62.27	10,178,000,000.00	145.40	70,000,000	جميعوم فارما		
AVRAN PHARMA	0.03	16.10	2,632,000,000.00	131.60	20,000,000	أفران فارما		
Total	0.16	100.00	16,344,000,000.00	-	210,000,000	الإجمالي		
Banks	النسبة للسوق		النسبة للقطاع		القيمة السوقية بالريال	سعر الإغلاق	عدد الأسهم المصدرة	البنوك
	% Market	% Industry Group	% Market	% Industry Group				
RIBL	0.77	8.31	77,100,000,000.00	25.70	3,000,000,000	رياض		
BJAZ	0.17	1.82	16,851,000,000.00	16.44	1,025,000,000	الجزيرة		
SAIB	0.16	1.72	15,975,000,000.00	12.78	1,250,000,000	الاستثمار		
BSF	0.42	4.60	42,669,543,711.80	35.40	1,205,357,167	بنك إس إف		
SAB	0.78	8.44	78,287,671,288.20	38.10	2,054,794,522	الأول		
ANB	0.40	4.37	40,520,000,000.00	20.26	2,000,000,000	العمري		
ALRAHI	3.18	34.51	320,000,000,000.00	80.00	4,000,000,000	الراحي		
ALBILAD	0.40	4.38	40,625,000,000.00	32.50	1,250,000,000	البلاد		
ALINMA	0.77	8.38	77,750,000,000.00	31.10	2,500,000,000	الإنماء		
SNB	2.16	23.46	217,500,000,000.00	36.25	6,000,000,000	الأهلي		
Total	9.22	100.00	927,278,315,000.00	-	24,285,151,689	الإجمالي		
Financial Services	النسبة للسوق		النسبة للقطاع		القيمة السوقية بالريال	سعر الإغلاق	عدد الأسهم المصدرة	الخدمات المالية
	% Market	% Industry Group	% Market	% Industry Group				
TADAWUL GROUP	0.29	46.92	29,472,000,000.00	245.60	120,000,000	مجموعة تداول		
AMLAK	0.01	1.66	1,043,712,000.00	10.24	101,925,000	أملاك		
SHL	0.01	2.36	1,484,000,000.00	14.84	100,000,000	سهل		
SAIC	0.03	4.17	2,622,000,000.00	43.70	60,000,000	متطورة		
NAIFAT	0.01	2.35	1,476,000,000.00	12.30	120,000,000	نافيات		
MRNA	0.02	1.25	782,857,149.12	10.96	100,960,000	مربنة		
ALBAHA	0.00	0.57	356,400,000.00	0.12	2,970,000,000	الباحة		
KINGDOM	0.25	40.71	25,570,587,870.00	6.90	3,705,882,300	المملكة		
Total	0.62	100.00	62,807,557,019.12	-	7,249,235,872	الإجمالي		

القيمة السوقية للأسهم المصدرة كما في 2024/06/30
Market Capitalization as on 30/06/2024

التأمين	نقد الأسهم المصدرة	سعر الإغلاق	القيمة السوقية بالريال		النسبة للنطاق	النسبة للسوق	الاسم
			Market Capitalization -SAR	Close Price			
TAVUNIYA	150,000,000	139.20	20,880,000,000	139.20	19.74	0.21	التأمينية
JAZIRA TAKAFUL	66,000,000	18.18	1,199,880,000	18.18	1.13	0.01	جزيرة تكافل
MALATH INSURANCE	50,000,000	18.26	913,000,000	18.26	0.86	0.01	ملاذ للتأمين
MEDGULF	105,000,000	27.20	2,856,000,000	27.20	2.70	0.03	ميدغلف للتأمين
ALLIANZ SF	60,000,000	18.24	1,094,400,000	18.24	1.03	0.01	أليانز إس إف
SALAMA	20,000,000	27.00	540,000,000	27.00	0.51	0.01	سلامة
WALAA	95,058,325	28.00	2,458,185,592.50	28.00	2.32	0.02	ولاء
ARABIAN SHIELD	21,388	171.38	1,706,451,007.10	171.38	1.61	0.01	الدروع العربي
SAICO	30,000,000	15.24	457,200,000	15.24	0.43	0.00	سايكو
GULF UNION ALAHLIA	45,894,928	19.02	872,921,530.56	19.02	0.83	0.01	إتحاد الخليج الأهلية
ACIG	29,100,000	19.16	557,556,000	19.16	0.53	0.01	أسج
AICC	53,000,000	14.64	775,920,000	14.64	0.73	0.01	التأمين العربية
ALETHAD	50,000,000	18.08	904,000,000	18.08	0.85	0.01	الاتحاد
ALSAGR INSURANCE	30,000,000	17.82	534,600,000	17.82	0.51	0.01	الصرف للتأمين
UCA	40,000,000	10.62	424,800,000	10.62	0.40	0.00	المتحدة للتأمين
SAUDI RE	89,100,000	27.85	2,481,435,000	27.85	2.35	0.02	الإعادة السعودية
BUPA ARABIA	150,000,000	246.80	37,020,000,000	246.80	35.00	0.37	بوي العربية
ALRAJHI TAKAFUL	100,000,000	185.00	18,500,000,000	185.00	17.49	0.18	تكافل الرجحي
CHUBB	30,000,000	32.20	966,000,000	32.20	0.91	0.01	شيب
GIC	52,500,000	31.25	1,640,625,000	31.25	1.55	0.01	الجميعة العامة
GULF GENERAL	30,000,000	14.02	420,600,000	14.02	0.40	0.00	بورج للتأمين
BURJ	30,000,000	19.08	572,400,000	19.08	0.54	0.01	بورج للتأمين
LIVA	40,000,000	17.96	718,400,000	17.96	0.68	0.01	ليفا
WATANIAH	40,000,000	30.60	1,224,000,000	30.60	1.16	0.01	الوطنية
AMANA INSURANCE	43,000,000	12.12	521,160,000	12.12	0.49	0.01	أمانة للتأمين
ENAYA	23,000,000	15.82	363,860,000	15.82	0.34	0.00	عناية
RASAN	75,800,000	68.00	5,154,400,000	68.00	4.87	0.05	رسن
Total	1,597,268,548	-	105,757,784,130.16	-	100.00	1.05	الإجمالي
Software & Services	نقد الأسهم المصدرة	سعر الإغلاق	القيمة السوقية بالريال	سعر الإغلاق	النسبة للنطاق	النسبة للسوق	التطبيقات وخدمات التقنية
MIS	30,000,000	164.00	4,920,000,000	164.00	4.34	0.05	إم تي إس
ARAB SEA	100,000,000	7.30	730,000,000	7.30	0.64	0.01	بحر العرب
SOLUTIONS	120,000,000	292.00	35,040,000,000	292.00	30.90	0.35	سولوشنز
EIEM	80,000,000	854.00	68,320,000,000	854.00	60.24	0.68	علم
ZP	300,000,000	14.66	4,398,000,000	14.66	3.88	0.04	زبي
Total	630,000,000	-	113,408,000,000.00	-	100.00	1.13	الإجمالي
Telecommunication Services	نقد الأسهم المصدرة	سعر الإغلاق	القيمة السوقية بالريال	سعر الإغلاق	النسبة للنطاق	النسبة للسوق	الاتصالات
STC	5,000,000,000	38.10	190,500,000,000	38.10	78.09	1.89	إس تي سي
ETIHAD ETISALAT	770,000,000	51.70	39,809,000,000	51.70	16.32	0.40	إتحاد اتصالات
ZAIN KSA	898,729,175	11.80	10,605,004,265.00	11.80	4.35	0.11	زين السعودية
ATHEEB TELECOM	33,999,900	89.00	3,025,991,100.00	89.00	1.24	0.03	عذيب للاتصالات
Total	6,702,729,075	-	243,939,995,365.00	-	100.00	2.43	الإجمالي
Utilities	نقد الأسهم المصدرة	سعر الإغلاق	القيمة السوقية بالريال	سعر الإغلاق	النسبة للنطاق	النسبة للسوق	المرافق العامة
GASCO	75,000,000	92.40	6,930,000,000	92.40	1.93	0.07	الغاز
AWPT	35,000,000	189.00	6,615,000,000	189.00	1.84	0.07	الخريف
ACWA POWER	732,561,928	352.00	257,861,798,656.00	352.00	71.76	2.56	أكوا باور
MARAFIQ	250,000,000	60.00	15,000,000,000	60.00	4.17	0.15	مرافق
MIAHONA	160,925,543	28.45	4,578,331,698.35	28.45	1.27	0.05	مياحونا
SAUDI ELECTRICITY	4,166,593,815	16.40	68,332,133,566.00	16.40	19.02	0.68	كهرباء السعودية
Total	5,420,031,305	-	359,311,218,920.00	-	100.00	3.57	الإجمالي
REITS	نقد الأسهم المصدرة	سعر الإغلاق	القيمة السوقية بالريال	سعر الإغلاق	النسبة للنطاق	النسبة للسوق	الصناديق العقارية المتداولية
RIYAD REIT	171,697,101	6.67	1,145,219,653.67	6.67	7.25	0.01	الرياض ريت
ALAZIRA REIT	11,800,000	16.30	192,340,000	16.30	1.22	0.00	الجزيرة ريت
JADWA REIT ALHARAMAIN	66,000,000	6.12	403,920,000	6.12	2.56	0.00	جدوى ريت الحرمين
TALEEM REIT	51,000,000	10.78	549,780,000	10.78	3.48	0.01	تعليم ريت
AL MAATHER REIT	164,370,000	8.81	540,669,700	8.81	3.42	0.01	المعلم ريت
MUSHARAKA REIT	88,000,000	4.81	423,280,000	4.81	2.68	0.00	مشاركة ريت
MULKIA REIT	103,765,995	5.60	581,089,572	5.60	3.68	0.01	ملكوت ريت
SICO SAUDI REIT	137,500,000	4.19	239,835,600	4.19	1.59	0.00	سيكو السعودية ريت
ALAHJI REIT 1	137,500,000	7.69	1,057,375,000	7.69	6.62	0.01	الأهلي ريت 1
DERAYAH REIT	107,507,035	6.27	674,068,109.45	6.27	4.27	0.01	درayah ريت
AI RAJHI REIT	275,607,498	8.18	2,254,469,333.64	8.18	14.27	0.02	الراجحي ريت
JADWA REIT SAUDI	186,509,785	11.24	2,096,369,983.40	11.24	13.27	0.02	جدوى ريت السعودية
SEDCO CAPITAL REIT	186,944,444	7.69	1,437,602,774.36	7.69	9.10	0.01	سدكو كابيتال ريت
ALINMA RETAIL REIT	118,000,000	4.97	586,460,000	4.97	3.71	0.01	الإيماء ريت للتجزئة
MEFIC REIT	73,276,800	4.48	328,280,064	4.48	2.08	0.00	ميفيك ريت
BONYAN REIT	162,881,100	9.51	1,548,999,261.00	9.51	9.81	0.02	بنيان ريت
ALHABEER REIT	141,008,848	6.22	877,075,034.56	6.22	5.44	0.01	الخبير ريت
ALINMA HOSPITALITY REIT	102,002,100	8.42	858,857,682.00	8.42	5.55	0.01	الإيماء ريت الفندق
Total	2,102,110,706	-	15,795,692,778.08	-	100.00	0.16	الإجمالي
Real Estate Mgmt & Dev't	نقد الأسهم المصدرة	سعر الإغلاق	القيمة السوقية بالريال	سعر الإغلاق	النسبة للنطاق	النسبة للسوق	إدارة وتطوير العقارات
ALAKARIA	375,000,000	19.06	7,147,500,000	19.06	6.44	0.07	العقارية
TAIBA	260,457,483	44.90	11,694,540,986.70	44.90	10.54	0.12	طيبة
MICDC	164,816,240	95.00	15,657,542,800.00	95.00	14.12	0.16	مكة
ARDCO	177,777,777	21.18	3,825,467,763.04	21.18	3.45	0.04	التموز
EMARA EC	1,133,333,334	6.50	7,365,666,671.00	6.50	6.64	0.07	عمار
RED SEA	30,234,400	28.65	866,215,560.00	28.65	0.78	0.01	البحر الأحمر
JABAL OMAR	1,154,534,162	23.80	27,477,913,055.60	23.80	24.77	0.27	جبل عمر
DAR ALARKAN	1,080,000,000	11.66	12,592,800,000	11.66	11.35	0.13	دار الأركان
KEC	339,300,000	14.12	4,790,916,000	14.12	4.32	0.05	مدينة المعرفة
ALANDALLUS	93,333,333	24.06	2,245,599,991.98	24.06	2.02	0.02	الأندلس
CENOMI CENTERS	475,000,000	20.38	9,680,500,000	20.38	8.73	0.10	سينومي سنترز
RETAL	500,000,000	11.08	5,540,000,000	11.08	4.99	0.06	ريتل
SUMOU	50,000,000	40.50	2,025,000,000	40.50	1.83	0.02	سمو
Total	5,833,786,729	-	110,910,972,826.32	-	100.00	1.10	الإجمالي
Total Market	340,068,249,720	-	10,055,720,742,286.60	-	100.00	1.05	إجمالي السوق

المؤشرات المالية - 30/06/2024
FINANCIAL INDICATORS - 30/06/2024



Company	P/B Value القيمة السوقية / القيمة الدفترية	Book Value (SAR) القيمة الدفترية	P/E Ratio نسبة السعر / الربح	EPS (SAR) ربح السهم	Market Cap. (mn) القيمة السوقية (مليون)	Shareholders' Equity (mn) حقوق المساهمين (مليون)	Net Income (mn) صافي الدخل (مليون)	Issued Shares (mn) عدد الأسهم الصادرة (مليون)	Close Price سعر الإغلاق	شركة
SARCO	2.58	29.85	154.21	0.50	1,153.50	487.82	7.48	15.00	76.90	السداسي
SAUDI ARAMCO	4.43	6.30	15.43	1.81	6,751,800.00	1,523,710.00	437,490.00	242,000.00	27.90	إرامكو السعودية
PETRO RABIGH	1.22	5.50	(MI)-	-3.05	11,195.70	9,186.00	-5,094.00	167,100.00	6.70	برو رابغ
ARABIAN DRILLING	1.96	68.63	19.64	6.84	11,961.60	6,108.00	609.00	89.00	134.40	الحفر العربية
ADES	3.72	5.36	40.01	0.50	22,536.10	6,052.80	6,129.00	1,129.00	19.96	أديس
BAHRI	1.58	16.63	12.31	1.13	19,379.80	12,220.68.00	1,571.88.00	738.28	36.25	البحري
ADREES	9.27	12.99	41.85	2.88	12,040.00	1,299.20	287.70	100.00	120.40	الدرعي
Total Energy	4.38	6.34	15.48	1.77	6,830,066.77	1,559,095.42	435,417.32	245,742.34	-	إجمالي الطاقة
TAKWEEN	1.97	6.11	(MI)-	-2.64	922.17	467.16	-201.57	76.47	12.06	تكوين
MEPCO	2.10	19.22	(MI)-	-1.15	3,501.95	1,666.04	-99.25	86.67	40.40	مبكو
BCI	1.43	21.55	17.31	1.78	845.63	592.11	48.85	27.50	37.50	بنكو بي سي
MAADEN	3.31	12.83	73.33	0.58	156,900.35	47,369.11	2,139.60	3,691.77	42.50	مادن
ASLAK	2.11	13.46	36.02	0.79	796.07	378.00	22.10	28.08	28.35	الاسلاك
ALYAMAMAH STEEL	3.16	11.38	(MI)-	-0.20	1,826.26	578.24	-10.26	50.80	35.95	البيشمات للحديد
SSP	4.27	15.25	11.57	3.66	3,325.20	778.00	287.37	51.00	65.20	شباب السعودية
EAST PIPES	7.56	21.36	40.61	3.96	5,071.50	672.72	124.89	31.50	161.00	أنابيب الشرق
AMAK	4.92	12.97	155.82	0.41	5,742.00	1,167.55	36.85	90.00	63.80	اماك
CHEMANOL	1.00	15.06	(MI)-	-2.27	1,019.86	1,016.08	-153.42	67.45	15.12	كيمنول
SABC	1.33	55.65	(MI)-	-1.06	221,400.00	166,960.00	-3,180.00	3,000.00	73.80	سابك
SABC AGRI-NUTRIENTS	3.00	38.92	15.77	7.39	55,505.88	18,526.00	3,519.00	476.04	116.60	مبيدات المغذيات الزراعية
TASNEE	0.81	14.25	379.05	0.37	7,732.65	9,530.70	20.40	668.91	11.56	التسيير
NGC	2.13	11.40	142.83	0.17	766.87	360.80	30.47	33.67	24.22	نجمكو
ZOUJAJ	1.95	22.13	22.85	1.89	1,421.28	728.10	62.20	32.90	43.20	زجاج
ALJAIIN	0.96	43.54	(MI)-	-0.41	2,878.72	3,012.94	-28.33	69.20	41.60	الجين
FPCO	3.86	12.67	43.77	1.12	562.93	145.70	12.86	11.50	48.95	فيكو
APC	6.47	28.79	18.74	17.35	1,864.00	287.91	173.48	10.00	186.40	أنابيب
NAMA CHEMICALS	3.16	8.69	(MI)-	-4.41	645.62	150.74	-150.74	27.52	27.52	مادة الكيماويات
MAADANYAH	2.06	7.82	(MI)-	-0.96	571.36	276.89	-33.97	35.40	16.14	معدنية
LUBEREF	5.26	25.22	17.17	7.72	22,376.25	4,255.08	1,302.95	168.75	132.60	لوبيريف
ZAMIL INDUST	3.30	7.27	(MI)-	-4.64	1,440.00	436.34	-278.60	60.00	24.00	الزامل للصناعة
SIG	1.60	13.31	42.08	0.50	16,031.95	10,500.00	381.00	74.00	21.24	الصناعة السعودية
HANSAB	1.75	16.36	(MI)-	-0.83	21,037.50	12,051.90	-15.90	562.80	374.60	هانساب
SPM	5.47	13.72	27.63	2.71	2,780.25	508.64	100.64	37.80	75.00	مجموعة سولي
SPOHEM	3.16	21.49	24.25	1.21	21,486.66	15,757.40	886.20	733.33	29.30	سيكيم العالمية
ADVANCED	1.34	12.39	144.67	0.27	10,127.00	3,222.00	70.00	260.00	38.95	المتقدمة
SAUDI KAYAN	0.95	8.50	(MI)-	-1.36	12,105.00	12,744.60	-2,035.10	1,500.00	8.07	كايان السعودية
MECP	3.31	15.58	(MI)-	-4.17	673.50	203.72	-63.50	15.00	44.80	المعدنية
NAIRAN CEMENT	0.76	11.90	24.95	0.36	1,547.00	2,023.32	62.01	170.00	9.10	نايران
CITY CEMENT	1.57	12.58	28.88	0.69	2,772.00	1,761.54	96.00	140.00	19.80	أسمنت المدينة
NORTHERN CEMENT	0.73	12.48	18.97	0.68	1,636.20	2,246.09	86.27	180.00	9.09	الشمالية
UACC	1.18	14.19	79.10	0.21	920.70	780.54	11.64	55.00	16.74	الشمس أو الفرق
OHDS	2.76	14.22	24.77	1.58	883.13	319.89	35.65	27.50	39.25	الوحدة
ALKATHRI	4.58	0.58	(MI)-	-0.12	601.28	131.27	54.42	286.04	2.66	الكثري
ACC	1.10	26.20	20.01	1.45	2,895.00	2,620.30	144.70	100.00	28.95	أسمنت الغربية
YC	1.44	22.94	21.17	1.52	6,682.50	4,645.22	306.89	202.50	33.00	أسمنت اليمامة
SAUDI CEMENT	3.07	14.86	18.82	2.43	6,984.45	2,273.10	371.10	153.00	45.65	أسمنت السعودية
QACCO	3.93	14.43	38.88	1.46	6,708.70	1,595.02	161.25	110.56	56.70	أسمنت القصيم
SPCC	9.52	23.91	248.80	1.49	5,159.00	3,348.80	208.00	140.00	36.85	أسمنت حجاز
YCC	1.60	17.21	34.05	0.81	4,331.25	2,710.31	127.21	157.50	27.50	أسمنت ينبع
EPCCO	1.17	27.58	13.23	2.44	2,777.80	2,372.00	210.00	86.00	32.30	أسمنت الطريف
TCC	0.85	14.52	67.27	0.18	1,110.60	1,306.62	16.51	90.00	12.34	أسمنت تبوك
JOUF CEMENT	0.94	11.35	31.31	0.94	1,154.39	1,233.30	102.07	108.70	10.62	أسمنت الجوف
RIYADH CEMENT	1.74	14.58	15.59	1.63	3,048.99	1,749.87	195.55	120.00	25.00	أسمنت الرياض
Total Materials	1.93	23.45	31.91	0.34	630,129.69	345,004.99	5,073.45	14,713.63	-	إجمالي المواد الأساسية
ASTRA INDUSTRIAL	5.83	28.53	26.48	6.28	13,296.00	2,282.14	502.18	80.00	166.20	أسترا الصناعية
SHAKER	2.18	13.51	23.87	1.24	1,631.70	749.66	68.91	65.00	29.40	شكر
BAWAN	3.04	14.97	20.87	2.18	2,727.00	898.08	130.66	50.00	45.45	بوان
ESC	9.52	0.76	29.02	0.21	6,997.50	734.73	241.12	1,125.00	8.22	مبان
SAUDI CERAMICS	1.94	15.20	(MI)-	-2.09	2,945.00	1,520.07	-209.49	100.00	29.45	الغراف السعودي
SAUDI CABLES	-	-	(MI)-	-	-	527.17	0.00	6.67	79.00	الكابلات السعودية
AMIANTIT	1.20	20.30	3.63	6.69	1,082.57	904.58	297.85	44.55	24.30	الأميانتيت
ALBANTAN	2.53	15.43	11.88	3.29	2,497.13	987.00	210.20	63.95	39.05	الابنتان
MESC	3.09	10.09	19.94	1.56	1,246.00	403.60	62.50	40.00	31.15	مسك
BATIC	4.21	0.76	21.02	0.67	1,926.00	457.73	-12.35	600.00	3.21	باتيك
SECO	3.34	7.46	(MI)-	-0.69	484.06	144.98	-13.35	19.44	24.90	سكود
ALOMIRAN	2.92	13.24	(MI)-	-1.10	463.80	158.83	-13.24	12.00	38.65	العمران
RIYADH CABLES	6.14	16.24	26.61	3.75	14,970.00	2,436.45	562.60	150.00	99.80	كابلات الرياض
TALCO	4.27	12.09	28.75	2.00	2,304.00	483.44	80.13	40.00	57.60	تلكو
Total Capital Goods	4.37	5.77	21.68	0.80	53,097.52	12,161.29	1,807.72	2,397.11	-	إجمالي السلع الرأسمالية

المؤشرات المالية - 30/06/2024

FINANCIAL INDICATORS - 30/06/2024

Company	P/B Value	Book Value (SAR)	P/E Ratio	EPS (SAR)	Market Cap. (mm)	Shareholders' Equity (mm)	Net Income (mm)	Issued Shares (mm)	Close Price	الشركة
	القيمة السوقية/السعر	القيمة الدفترية	نسبة السعر/العائد	العائد على السهم	القيمة السوقية (المليارات)	حقوق المساهمين (مليون)	صافي الدخل (مليون)	الأهم الصادرة (مليون)	سعر الانغلاق	الاسم
MAHARAH	4.92	1.23	23.25	0.26	2,864.25	582.15	123.21	475.00	6.03	مهاة
SADR	3.51	0.97	(M)1.01	-0.04	596.75	170.19	-6.77	15.00	3.41	صدر
ALMAWARIJ	4.98	23.66	19.00	6.20	1,767.00	354.83	93.02	17.00	117.80	الموارد
SASCO	6.75	21.17	0.42	0.12	3,320.00	531.21	166.39	400.00	83.20	ساسكو
SPC	1.76	7.98	21.11	-2.33	843.60	478.86	-139.61	60.00	14.06	طابع وعلف
CATRION	8.06	15.45	34.44	3.62	10,217.20	1,267.10	296.68	82.00	124.60	كاتريون
Total Commercial & Professional Svc	5.87	2.80	27.04	0.44	19,808.80	3,374.84	532.82	1,207.00	-	إجمالي الخدمات التجارية والمهنية
SICO HOLDING	2.08	18.32	101.93	0.37	3,108.96	1,495.00	30.50	81.60	38.10	سيكو القابضة
GS	4.08	12.78	40.45	1.29	2,403.65	2,403.65	242.60	188.00	52.20	المستشار الأربعة
SAPTCO	2.59	6.92	(M)1.01	-0.20	2,242.50	864.99	-25.41	125.00	17.94	ساتكو
BUDGET SAUDI	3.08	27.72	21.92	3.90	6,084.78	1,972.48	277.60	71.17	85.50	بديجت السعودية
THEEB	3.88	17.50	20.82	3.26	2,819.70	752.52	140.25	67.90	61.90	تيب
LUMI	4.74	19.50	32.82	2.82	5,987.50	1,072.26	155.01	55.00	92.50	لومي
SAL	19.04	16.52	41.00	7.67	25,168.00	1,337.77	613.82	80.00	314.62	سال
Total Transportations	5.51	15.35	35.75	2.23	54,425.04	9,881.67	1,434.37	643.77	-	إجمالي النقل
NASEJ	9.34	8.28	(M)1.01	-1.83	843.43	90.26	-19.91	10.90	77.40	نسيج
SIOC	3.62	2.34	(M)1.01	-1.87	339.20	93.77	-74.99	40.00	8.48	صق
ALABDULLATIF	1.18	14.80	(M)1.01	-0.66	1,417.00	1,417.00	-53.36	81.25	17.44	المستشار
LAZURDE	2.83	5.58	19.05	0.82	899.30	320.60	47.20	57.50	15.64	اللازدي
ALASEEL	3.20	1.46	20.98	0.22	1,872.00	584.66	89.21	40.00	4.68	الأسيل
FTAHI GROUP	2.41	1.57	641.67	0.01	1,039.50	431.50	1.62	275.00	3.78	مجموعة فتاحي
Total Consumer Durables & Apparel	2.33	11.13	27.61	-0.01	6,410.43	2,723.38	-10.23	864.65	-	إجمالي السلع طويلة الأجل
SEERA	1.14	22.21	38.72	0.90	7,755.00	6,711.00	270.00	300.00	25.85	سيرا
ALHOKAIR GROUP	1.95	0.66	(M)1.01	-0.16	819.00	207.30	-50.99	315.00	2.60	مجموعة الحكير
FITNESS TIME	10.63	21.27	30.54	7.40	11,838.56	1,114.00	387.70	52.38	226.00	وقت الباقة
TECO	1.76	0.44	(M)1.01	-0.02	902.05	512.51	-28.37	1,156.47	0.78	تيسكو
ALKHALEEL TRNG	3.83	8.01	129.83	0.24	1,995.50	520.93	15.37	65.00	30.70	الخليج للتدريب
NGE	16.28	59.81	2.64	6.794.00	700.09	113.59	43.00	158.00	158.00	النوعية للتعليم
ATAA	3.36	18.39	36.88	1.68	2,600.98	773.98	70.68	42.09	61.80	عطاء
HERFY FOODS	1.78	15.99	85.14	0.33	1,843.38	1,033.93	21.65	64.68	28.50	هرفي للأغذية
RAYDAN	3.06	9.53	(M)1.01	-1.95	460.80	150.71	-30.88	15.81	29.15	ريدان
DWP	14.46	8.72	(M)1.01	-0.10	578.00	26.15	-0.30	8.00	126.00	الطوبى للتوزيع الغذائية
ALAMAR	7.21	11.05	81.23	0.98	2,032.15	281.86	29.50	25.50	79.70	الأمار
AMERICANA	15.38	0.21	31.05	0.10	26,702.92	1,736.28	860.11	8,423.63	3.17	أمريكانا
Total Consumer Services	4.66	1.31	34.90	0.16	64,122.53	13,768.72	1,653.58	10,506.56	-	إجمالي الخدمات الاستهلاكية
TAPRCO	2.74	5.84	(M)1.01	-1.78	640.00	233.40	-71.00	40.00	16.00	تهامة
ALBARAKA	9.28	6.56	44.37	6.56	11,280.33	1,213.37	328.24	50.00	225.60	البركة القابضة
MBC Group	3.68	11.68	106.34	0.40	14,297.50	3,883.63	134.45	332.50	43.00	مجموعة MBC
SRMG	5.40	38.87	31.97	6.57	16,800.00	1,109.58	525.55	80.00	210.00	مجموعة آر سي
Total Media and Entertainment	5.10	16.80	42.88	1.83	43,017.50	8,440.58	917.24	502.50	-	إجمالي الإعلام والترفيه
EXTRA	6.18	15.37	19.01	5.00	7,600.00	1,229.56	399.88	80.00	95.00	إكسترا
SAKKA	3.83	1.91	(M)1.01	-1.58	1,278.50	335.86	-57.01	36.00	35.00	سككا
SASCO	4.15	12.67	36.30	1.45	3,682.00	887.21	101.42	70.00	52.60	ساسكو
BAAZEEM	3.16	20.01	20.18	2.10	639.90	202.58	21.23	10.13	63.20	بناظيم
JARR	8.86	1.42	16.03	0.79	15,144.00	1,709.80	944.60	1,200.00	12.62	جرار
ABO MDOI	2.34	11.84	34.43	0.80	553.00	238.80	16.06	20.00	27.65	أبو مدي
ALSAY GALLERY	7.58	21.34	41.68	0.23	3,286.56	433.77	78.86	60.00	9.39	الأسفيل جالري
CENOMI RETAIL	-	-	-	-	941.08	0.00	0.00	114.77	8.20	ستور ومثل
Total Consumer Discretionary Distribution & Retail	6.58	2.68	19.79	0.80	33,124.48	5,034.78	1,505.04	1,880.89	-	إجمالي تجارة وتوزيع السلع الاستهلاكية
ALOTHAIM MARKET	8.57	1.33	21.06	0.54	10,260.00	1,197.33	487.20	900.00	11.40	أسواق وعلف الخدم
FARM SUPERSTORES	1.56	14.84	49.08	0.67	1,040.40	675.50	21.20	45.00	23.12	أسواق التربة
ANNAM HOLDING	0.71	0.46	58.55	0.02	787.50	290.64	13.45	630.00	1.25	عامر القابضة
THIMAR	-	-	(M)1.01	-1.29	294.78	28.83	-8.41	6.50	45.35	ثيمار
BINDAWOOD	5.80	1.27	29.80	0.25	8,446.77	1,456.61	283.41	1,143.00	7.39	بن داود
ALMUNAJEM	6.04	17.36	20.01	5.24	6,288.00	1,041.50	314.30	60.00	104.80	المتجم
ALDAMRA	5.73	15.29	21.35	4.10	7,437.60	1,298.60	348.30	85.00	87.50	الدمر
NAMDI	7.39	17.82	19.44	6.78	17,134.00	2,317.00	881.20	130.00	131.80	النمدي
Total Consumer Staples Distribution & Retail	6.23	2.77	21.88	0.78	51,688.95	8,298.10	2,340.65	2,999.50	-	إجمالي تجارة وتوزيع السلع الاستهلاكية
SAVOLA GROUP	2.88	15.86	28.51	1.60	24,376.23	8,471.01	855.12	533.98	45.65	مجموعة سافولا
WARAH	4.18	10.50	39.12	1.12	1,016.83	243.11	25.98	23.15	49.90	واراه
SADAFCO	6.24	56.43	25.36	2.18	11,440.00	1,814.00	451.19	31.50	74.50	صداق
ALMARAI	3.05	18.34	26.52	1.11	56,000.00	18,317.14	2,106.29	1,000.00	56.00	المرابي
TANMIAH	3.83	31.99	32.21	3.80	2,448.00	639.80	76.00	20.00	122.40	تنمية
NADI	5.01	13.07	32.96	1.98	1,308.00	261.31	39.69	20.00	65.40	نادي
FIRST MILLS	4.62	16.01	48.32	1.04	4,107.80	888.35	155.50	55.50	74.50	فست ميلز
MODERN MILLS	14.58	34.83	20.25	2.47	4,387.51	280.39	201.81	83.83	49.95	المستشار الحديث
SINAD HOLDING	5.00	8.27	(M)1.01	-0.99	1,645.58	1,045.40	-125.10	126.39	13.02	سناد القابضة
HB	7.03	6.89	(M)1.01	-2.95	1,711.28	243.54	-104.28	35.36	48.40	حقوق ابحان
NADCC	2.54	12.25	25.69	1.21	9,396.09	3,693.92	365.71	301.64	31.15	نادي
GADCO	1.67	0.82	(M)1.01	-0.30	492.60	294.60	-49.60	30.00	35.62	جادكو
TADCO	2.13	8.04	7.82	2.19	669.14	314.88	85.62	39.18	17.08	حقول تادكو
SFICO	6.58	3.40	(M)1.01	-2.85	893.60	158.84	-114.05	40.00	22.34	الأسفال
SHARQIYAH DEV	1.60	12.24	32.09	0.06	586.20	367.05	1.82	30.00	19.54	الشرقية للتنمية
ALJOUF	2.79	24.80	27.75	2.49	2,076.00	744.02	74.82	30.00	69.20	الجوف
JAZZCO	1.69	9.24	(M)1.01	-0.82	780.00	462.13	-49.96	50.00	15.60	جازكو
Total Food & Beverages	3.22	15.62	26.07	1.69	123,033.56	39,256.49	4,114.85	2,449.53	-	إجمالي إنتاج الأغذية
AIYAN	3.22	5.49	(M)1.01	-2.79	1,425.64	442.68	-225.26	80.64	17.68	اين
CHEMICAL	5.03	2.24	39.29	0.29	9,511.30	1,891.74	242.11	200.00	11.28	الكيميائية
MUWASAT	7.03	17.24	36.77	3.30	24,240.00	3,448.64	659.19	80.00	121.20	المواساة
DALALAH HEALTH	4.55	39.29	39.29	3.94	23,122.02	3,234.82	348.83	97.68	85.80	دالة الصحية
CARE	6.22	34.22	35.92	5.93	9,553.05	1,534.72	265.95	44.85	213.00	عناية
ALHAMMADI	3.90	11.58	25.26	1.79	7,224.00	1,853.23	285.95	160.00	45.15	الحمادي
SAUDI GERMAN HEALTH	5.13	17.08	44.30	1.98	8,062.70	1,572.12	181.99	92.04	87.60	السعودي الألماني للصحة
SULAIMAN ALHABIB	15.14	18.96	47.86	6.02	100,450.00	6,634.88	2,107.70	350.00	287.00	سليمان الحبيب
EQUIPMENT HOUSE	1.99	17.29	38.74	1.33	1,542.19	535.19	30.00	30.00	97.50	معدات
FAKKEH CARE	13.83	4.40	60.79	1.00	14,105.60	1,020.26	232.02	232.00	60.80	فقيه الطبية
Total Health Care Equipment & Svc	8.60	10.44	43.14	1.96	191,235.31	22,236.19	4,174.28	2,130.41	-	إجمالي الرعاية الصحية
SPHARCO	2.28	12.89	(M)1.01	-0.16	3,534.00	1,547.00	315.50	75.00	29.45	الفرافرة
BAHMOON PHARMA	6.96	20.88	41.73	3.79	1,461.73	1,461.73	140.50	120.00	316.95	بحمون
AYVALON PHARMA	8.34	15.78	34.77	3.79	2,632.00	315.50	59.70	20.00	131	

المؤشرات المالية - 30/06/2024
FINANCIAL INDICATORS - 30/06/2024

Company	P/B Value	Book Value (SAR)	P/E Ratio	EPS (SAR)	Market Cap. (mn)	Shareholders' Equity (mn)	Net Income (mn)	Issued Shares (mn)	Close Price	الشركة
	السعر/القيمة الدفترية	القيمة الدفترية	السعر للعائد	العائد على السهم	القيمة السوقية (مليون)	حقوق المساهمين (مليون)	صافي الدخل (مليون)	الأسمم الصادرة (مليون)	سعر الإغلاق	
RIBL	1.44	17.84	9.52	2.70	77,100.00	53,513.98	8,098.98	3,000.00	25.70	الرياضي
BJAZ	1.34	12.26	15.10	1.09	16,851.00	12,562.48	1,116.30	1,025.00	16.44	الجزيرة
SAIB	1.10	11.65	8.90	1.44	15,975.00	14,566.00	1,795.10	1,250.00	12.78	الاستثمار
BSF	1.16	30.64	9.93	3.56	42,669.64	36,927.76	4,295.00	1,205.36	35.40	إس إس إف
SAB	1.33	28.73	10.75	3.54	78,287.69	59,034.71	7,281.00	2,054.80	38.10	الأول
ANB	1.15	17.59	9.56	2.12	40,520.00	35,170.00	4,239.00	2,000.00	20.26	العمري
ALRAHI	3.58	22.38	18.96	4.22	320,000.00	89,503.31	16,881.00	4,000.00	80.00	الراجحي
ALBILAD	2.59	12.56	16.57	1.96	40,625.00	15,701.00	2,452.10	1,250.00	32.50	البلاد
ALINMA	2.54	12.24	15.00	2.07	77,750.00	30,597.56	5,184.00	2,500.00	31.10	النماء
SNB	1.32	27.47	10.86	3.34	217,500.00	164,799.15	20,029.00	6,000.00	36.25	الأول
Total Banks	1.81	21.10	12.99	2.94	927,278.33	512,375.95	71,371.48	24,285.15	-	إجمالي البنوك
TADAWUL GROUP	8.86	27.72	58.85	4.17	29,472.00	3,326.80	500.80	120.00	245.60	مجموعة تداول
AMIAK	0.87	11.75	35.54	0.29	1,043.71	1,198.05	29.37	101.93	10.24	أملاك
SHL	0.89	16.65	330.51	0.04	1,484.00	1,665.26	4.49	100.00	14.84	سهل
SAIC	2.38	18.40	11.21	3.90	2,622.00	1,103.81	233.91	60.00	43.70	متطورة
NAVIFAT	1.06	11.62	20.10	0.61	1,476.00	1,394.09	73.44	120.00	12.30	التأليفات
MRNA	0.93	11.79	40.00	0.27	782.86	842.50	19.57	71.43	10.96	مرنة
ALBAHA	1.66	0.07	78.33	0.00	356.40	214.56	4.55	2,970.00	0.12	الباحة
KINGDOM	0.69	10.00	24.63	0.28	25,570.59	37,068.55	1,038.37	3,705.88	6.90	المملكة
Total Financial Services	1.34	6.46	32.98	0.26	62,807.56	46,813.62	1,904.50	7,249.24	-	إجمالي الخدمات المالية
TAWUNIYA	5.48	25.41	26.48	5.26	20,880.00	3,811.44	788.52	150.00	139.20	التعاونية
JAZIRA TAKAFUL	1.26	14.44	23.11	0.79	1,199.88	953.14	51.91	66.00	18.18	جزيرة تكافل
MALATH INSURANCE	2.18	8.37	91.30	0.20	913.00	418.63	10.00	50.00	18.26	ملا لتأمين
MEDGULF	3.03	8.99	14.61	1.86	2,856.00	943.68	195.54	105.00	27.20	ميدغلف للتأمين
ALLIANZ SF	1.37	13.29	25.04	0.73	1,094.40	797.62	43.71	60.00	18.24	أليانز إس إف
SALAMA	2.50	10.79	10.54	2.56	540.00	215.86	51.21	20.00	27.00	سلامة
WALAA	1.87	15.42	14.37	2.01	2,458.18	1,311.66	171.03	85.06	28.90	ولا
ARABIAN SHIELD	1.09	19.57	24.36	0.88	1,706.44	1,562.14	70.06	79.82	21.38	الدرع العمري
SAICO	1.44	10.56	6.55	2.33	457.20	316.81	30.00	30.00	15.24	سايكو
GULF UNION ALAHLIA	1.54	12.37	7.42	2.56	872.92	567.54	117.67	45.90	19.02	اتحاد الخليج الأهلية
ACIG	2.00	9.60	6.09	3.15	557.56	279.34	91.59	29.10	19.16	أسيج
AICK	1.36	10.74	10.95	1.34	775.92	569.17	70.84	53.00	14.64	التأمين العربية
ALETHAD	1.34	13.49	10.00	1.81	904.00	674.28	90.37	50.00	18.08	الاتحاد
ALSAGR INSURANCE	2.60	6.85	12.52	1.42	534.60	205.62	42.70	30.00	17.82	الصقر للتأمين
UCA	1.57	6.75	18.85	0.56	424.80	270.16	22.54	40.00	10.62	المتحدة للتأمين
SAUDI RE	2.10	13.24	15.85	1.76	2,481.44	1,179.46	156.58	89.10	27.85	الإمادة السعودية
BUPA ARABIA	7.41	33.31	30.23	8.16	37,020.00	4,996.92	1,224.69	150.00	246.80	بويما العربية
ALRAHII TAKAFUL	10.11	18.30	48.53	3.81	18,500.00	1,830.20	381.22	100.00	185.00	تكافل الراجحي
CHUBB	2.25	14.32	31.11	1.04	966.00	429.53	31.05	30.00	32.20	تشب
GIG	1.59	19.63	26.39	1.18	1,640.63	1,030.37	62.17	52.50	31.25	جي أي جي
GULF GENERAL	1.43	9.82	(M)س	-0.15	420.60	294.65	-4.48	30.00	14.02	الخليجية العامة
BURJ	1.29	14.84	12.22	1.56	572.40	445.20	46.84	30.00	19.08	بروج للتأمين
LWA	1.82	9.87	35.35	0.51	718.40	394.64	20.32	40.00	17.96	ليفا
WATANYA	2.37	12.89	11.90	2.57	1,224.00	515.54	102.88	40.00	30.60	الوطنية
AMANA INSURANCE	1.83	6.62	26.01	0.47	521.16	284.59	20.04	43.00	12.12	أمانة للتأمين
ENAYA	1.97	8.05	27.28	0.58	363.86	185.17	13.34	23.00	15.82	عناية
RASAN	-	-	-	-	5,154.40	0.00	0.00	75.80	68.00	ريسن
Total Insurance	4.32	15.33	25.38	2.47	105,757.78	24,483.36	3,942.11	1,597.27	-	إجمالي التأمين
MIS	13.76	11.92	121.51	1.35	4,920.00	357.55	40.49	30.00	164.00	إم أي إس
ARAB SEA	6.08	1.20	(M)س	-0.12	730.00	119.97	-11.94	100.00	7.30	بحر العرب
SOLUTIONS	9.94	29.38	28.21	10.35	35,040.00	3,525.00	1,242.00	120.00	292.00	سولوشنز
ELM	16.89	50.58	49.54	17.24	68,320.00	4,046.00	1,379.00	80.00	854.00	علم
2P	10.70	1.37	32.52	0.45	4,398.00	410.98	135.23	300.00	14.66	ثوب
Total Software & Services	13.41	13.43	40.29	4.42	113,408.00	8,459.50	2,784.78	630.00	-	إجمالي التطبيقات وخدمات التقنية

المؤشرات المالية - 2024/06/30
FINANCIAL INDICATORS - 30/06/2024

Company	P/B Value السعر/القيمة الدفترية	Book Value (SAR) القيمة الدفترية	P/E Ratio السعر للعائد	EPS (SAR) العائد على السهم	Market Cap. (mm) القيمة السوقية (مليون)	Shareholders' Equity (mm) حقوق المساهمين (مليون)	Net income (mm) صافي الدخل (مليون)	Issued Shares (mm) الأسم المصدرة (مليون)	Close Price سعر الإغلاق	شركة
STC	2.37	16.09	14.14	2.69	190,500.00	80,440.00	13,472.00	5,000.00	38.10	اس تي سي
ETIHAD ETISALAT	2.18	23.72	16.55	3.12	39,809.00	18,261.00	2,405.00	770.00	51.70	إتحاد إتصالات
ZAIN KSA	0.99	11.86	25.13	0.47	10,605.00	10,659.00	422.00	898.73	11.80	زين السعودية
ATHEEB TELECOM	10.34	8.61	14.69	6.06	3,026.00	292.62	206.05	34.00	89.00	عذيب للاتصالات
Total Telecommunication Services	2.22	16.36	14.78	2.46	243,940.00	109,652.62	16,505.05	6,702.73	-	إجمالي الاتصالات
GASCO	3.58	25.84	29.76	3.11	6,930.00	1,937.70	232.90	75.00	92.40	الغاز
AWPT	11.39	16.59	43.99	4.30	6,615.00	580.65	150.36	35.00	189.00	الخريف
ACWA POWER	12.45	28.28	152.75	2.30	257,861.82	20,719.78	1,688.15	732.56	352.00	أكوا باور
MARAFIQ	1.88	31.91	32.48	1.85	15,000.00	7,977.64	461.87	250.00	60.00	مراقف
MIAHONA	11.65	2.44	80.43	0.35	4,578.34	392.85	56.92	160.93	28.45	مياها
SAUDI ELECTRICITY	0.27	61.81	6.41	2.56	68,332.14	257,518.00	10,667.00	4,166.59	16.40	كهرباء السعودية
Total Utilities	3.24	53.34	27.10	2.45	359,317.31	289,126.62	13,252.20	5,420.08	-	إجمالي المرافق العامة
RIYAD REIT	0.61	11.02	52.90	0.13	1,145.22	1,892.10	21.65	171.70	6.67	الرياض ريت
ALIAZIRA REIT	2.19	7.46	26.53	0.61	192.34	88.01	7.25	11.80	16.30	الجزيرة ريت
JADWA REIT ALHARAMAIN	0.80	7.64	29.35	0.21	403.92	504.51	13.76	66.00	6.12	جدوى ريت الحرمين
TALEEM REIT	1.00	10.78	15.15	0.71	549.78	549.81	36.30	51.00	10.78	تعليم ريت
AL MAATHER REIT	1.05	8.37	12.14	0.73	540.67	513.66	44.52	61.37	8.81	المعطر ريت
MUSHARAKA REIT	0.54	8.92	(M) (-)	-0.09	423.28	784.76	-8.35	88.00	4.81	مشاركة ريت
MULKIA REIT	0.73	7.62	(M) (-)	-0.11	581.09	790.84	-11.81	103.77	5.60	ملكيا ريت
SICO SAUDI REIT	0.67	6.25	(M) (-)	-0.91	239.84	357.96	-52.23	57.24	4.19	سيكو السعودية ريت
ALAHJI REIT 1	0.85	9.00	26.07	0.29	1,057.38	1,237.88	40.56	137.50	7.69	الأهلي ريت 1
DERAYAH REIT	0.76	8.23	16.74	0.37	674.07	884.48	40.27	107.51	6.27	درayah ريت
AI RAJHI REIT	1.02	8.03	29.84	0.27	2,254.47	2,213.74	75.55	275.61	8.18	الراجحي ريت
JADWA REIT SAUDI	0.99	11.36	10.47	1.07	2,096.37	2,118.98	200.27	186.51	11.24	جدوى ريت السعودية
SEDCO CAPITAL REIT	0.94	8.20	42.84	0.18	1,437.60	1,533.22	33.56	186.94	7.69	سدكو كابيتال ريت
ALINMA RETAIL REIT	0.68	7.33	(M) (-)	-0.09	586.46	865.35	-10.22	118.00	4.97	الإنماء ريت للتجزئة
MEFIC REIT	0.64	7.00	(M) (-)	-0.16	328.28	513.16	-11.47	73.28	4.48	ميفيك ريت
BONYAM REIT	1.12	8.50	13.97	0.68	1,549.00	1,384.34	110.90	162.88	9.51	بنيان ريت
ALKHABER REIT	0.74	8.46	24.96	0.25	877.08	1,192.82	35.14	141.01	6.22	الخبير ريت
ALINMA HOSPITALITY REIT	0.82	10.27	14.21	0.59	858.86	1,047.83	60.45	102.00	8.42	الإنماء ريت للفنادق
Total REITs	0.86	8.79	18.94	0.30	15,795.69	18,473.45	626.10	2,102.11	-	إجمالي الصناديق العقارية المتداولة
ALAKARIA	1.50	12.74	115.84	0.16	7,147.50	4,779.00	61.70	375.00	19.06	العقارية
TAIBA	1.72	26.14	73.90	0.61	11,694.52	6,809.16	158.24	260.46	44.90	طيبة
MCDC	3.35	28.32	40.99	2.32	15,657.52	4,668.00	382.00	164.82	95.00	مكة
ARDCO	1.56	13.79	12.36	1.74	3,825.78	2,451.00	309.63	177.78	21.52	التعمير
EMAAR EC	1.22	5.34	(M) (-)	-0.38	7,366.66	6,054.00	-434.00	1,133.33	6.50	إعمار
RED SEA	11.15	2.57	24.73	1.16	866.20	77.70	35.02	30.23	28.65	البحر الأحمر
JABAL OMAR	2.16	11.04	616.51	0.04	27,477.91	12,740.44	44.57	1,154.53	23.80	جبل عمر
DAR ALARKAN	0.62	18.92	19.47	0.60	12,592.80	20,430.14	646.72	1,080.00	11.66	دار الأركان
KEC	1.60	8.84	(M) (-)	-0.15	4,790.92	3,000.63	-50.06	339.30	14.12	مدينة المعرفة
ALMADALLUS	2.13	11.29	83.54	0.29	2,245.59	1,053.29	26.88	93.33	24.06	الأندلس
CENOMI CENTERS	0.68	29.77	7.45	2.73	9,680.50	14,142.20	1,298.60	475.00	20.38	سينومي سنترز
RETAL	7.64	1.45	24.83	0.45	5,540.00	724.79	223.08	500.00	11.08	ريتل
SUMOU	3.64	11.12	17.89	2.26	2,025.00	555.75	113.20	50.00	40.50	سمو
Total Real Estate Mgmt & Dev't	1.43	13.28	29.93	0.48	110,910.91	77,486.10	2,815.58	5,833.79	-	إجمالي إدارة وتطوير العقارات
Total Market	3.22	9.17	16.60	1.68	10,055,720.55	3,118,511.67	572,655.04	340,068.25	-	إجمالي السوق

Companies that have not announced a net income statement or have posted negative net income (recent 4 Quarters), are not included in calculating the P/E ratio for industry group and the market.

M: Minus ratio due to company losses according to recent 4 quarters financial data | 1st Q 2024 as recent for all companies.

الشركات التي لم تعلن صافي الدخل والمكافآت الخاسرة (آخر أربعة أرباح)، غير مصنفة في حساب نسبة السعر للعائد للعائدات والسوق.

ن: مؤشرات سالبة لأن الشركات سجلت خسائر وفقاً للبيانات المالية لآخر أربعة أرباح (نتيجة الربع الأول 2024 لجميع الشركات).

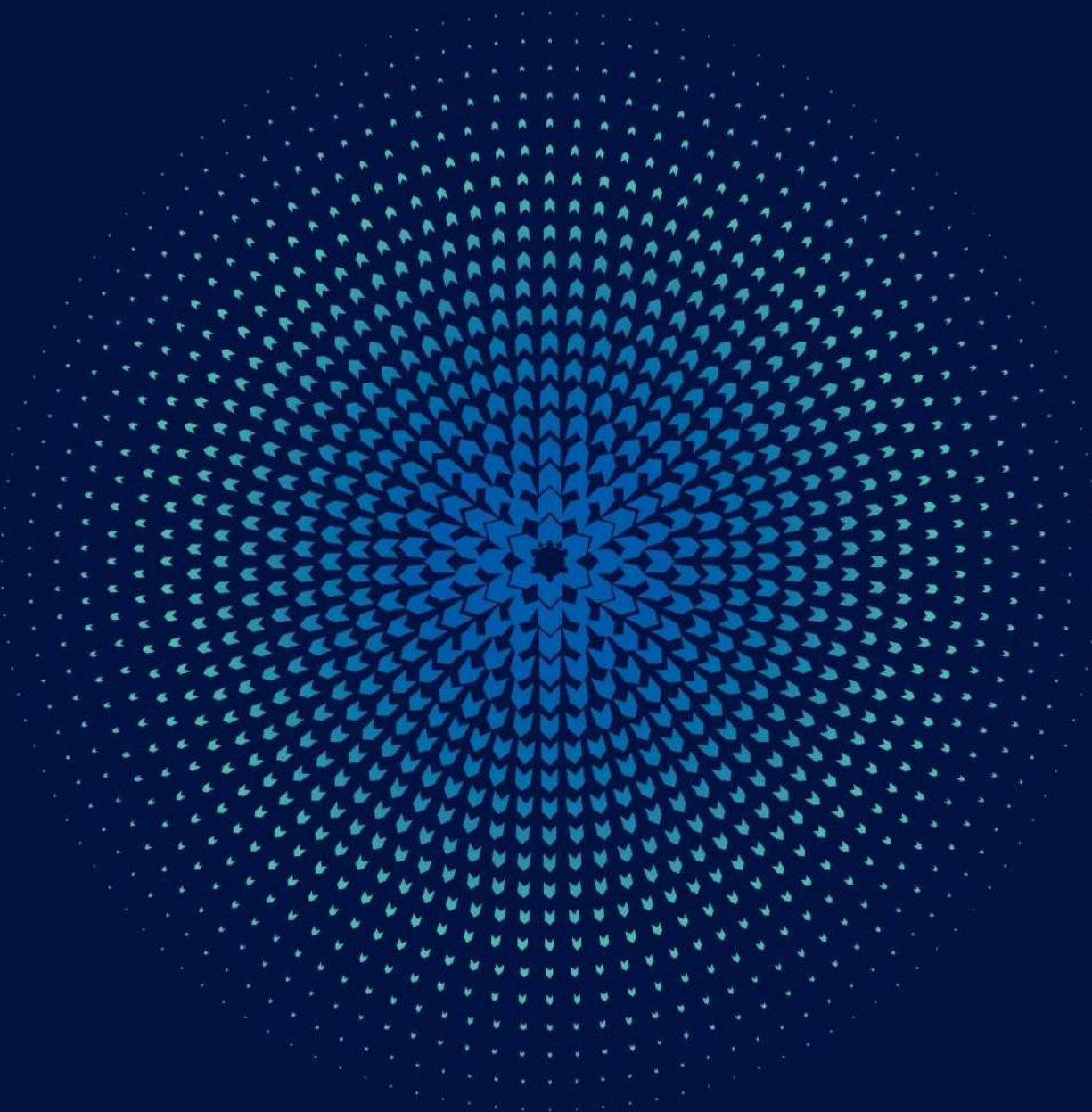

Market Summary

Value of Shares Traded Reached SAR 6.03 Billion, 376.15
Thousand Transactions Executed During the 1st Half 2024.

القيمة المتداولة للأسهم بلغت 6.03 مليار ريال،
376.15 ألف صفقة تم تنفيذها خلال النصف الأول 2024م.

At the end of the 1st Half 2024 Parallel Market Capped Index (NomuC) closed at 26,145.76 points, decreased by 2.10 points or 0.01% over the same period of the previous year. Highest close level for the index during period was 27,362.29 point on 21/03/2024.

في نهاية النصف الأول 2024م أغلق مؤشر السوق الموازية (نمو حد أعلى) عند مستوى 26,145.76 نقطة، منخفضاً 2.10 نقطة 0.01% مقارنة بإغلاق النصف الأول للعام السابق. وقد كانت أعلى نقطة إغلاق للمؤشر خلال الفترة في يوم 2024/03/21م عند مستوى 27,362.29 نقطة.

Total equity market capitalization at the end of the 1st Half 2024 reached SAR 55.23 billion (US\$ 14.73 billion), decreasing by 7.77% over the same period of the previous year.

بلغت القيمة السوقية للأسهم المصدرة في نهاية النصف الأول 2024م، 55.23 مليار ريال أي ما يعادل (14.73 مليار دولار أمريكي)، مسجلة انخفاضاً بلغت نسبته 7.77% مقارنة بالنصف الأول من العام السابق.

The total value of shares traded during the 1st Half 2024 reached SAR 6.03 billion (US\$ 1.61 billion), increasing by 62.87% over the same period of the previous year.

بلغت القيمة الإجمالية للأسهم المتداولة خلال النصف الأول 2024م، 6.03 مليار ريال أي ما يعادل (1.61 مليار دولار أمريكي) وذلك بارتفاع بلغت نسبته 62.87% مقارنة بالنصف الأول من العام السابق.

The total number of volumes traded* reached 360.62 million shares during the 1st Half 2024 compared to 324.66 million shares traded during the 1st Half 2023, an increase of 11.08%.

وبلغ إجمالي عدد الأسهم المتداولة* خلال النصف الأول 2024م 360.62 مليون سهم مقابل 324.66 مليون سهم تم تداولها خلال النصف الأول 2023، وذلك بارتفاع بلغت نسبته 11.08%.

The total number of transactions executed during the 1st Half 2024 reached 376.15 thousand compared to 271.93 thousand trades during the 1st Half 2023, an increase of 38.33%.

أما إجمالي عدد الصفقات المنفذة خلال النصف الأول 2024م، فقد بلغ 376.15 ألف صفقة مقابل 271.93 ألف صفقة تم تنفيذها خلال النصف الأول 2023م، وذلك بارتفاع بلغت نسبته 38.33%.

* Adjusted to all corporate actions during the period.

* معدلة لجميع إجراءات الشركات خلال الفترة.

- Number of trading days during 1st Half 2024 were 119, against 119 trading days also during 1st Half 2023.

- بلغ عدد أيام التداول خلال النصف الأول 2024م 119 يوماً، مقابل 119 يوماً أيضاً خلال النصف الأول 2023م.

إحصائيات التداول الشهرية - 2024
Monthly Trading Statistics - 2024

الشهر Month	قيمة الاسهم المتداولة (ريال) Value Traded (SAR)	الاسهم المتداولة Volume Traded	الصفقات المنفذة No. of Trades
يناير / January	644,123,566.41	41,509,036	61,365
فبراير / February	759,593,250.77	42,533,042	59,643
مارس / March	1,924,339,969.02	105,547,053	67,849
الربع الأول / 1 st Quarter	3,328,056,786.20	189,589,131	188,857
أبريل / April	1,021,345,650.66	59,330,419	54,514
مايو / May	772,900,112.97	51,049,181	69,801
يونيو / June	904,525,489.01	60,654,229	62,974
الربع الثاني / 2 nd Quarter	2,698,771,252.64	171,033,829	187,289
الإجمالي / Total	6,026,828,038.84	360,622,960	376,146

المؤشرات المالية - 2024
Financial Indicators - 2024

الشهر Month	المؤشر العام NomuC	التغيير % % Change	القيمة السوقية (ريال سعودي) Market Capitalization (SAR)	التغيير % % Change	العائد على السهم EPS (SAR)	السعر للعائد P/E Ratio	القيمة الدفترية Book Value (SAR)	السعر / القيمة الدفترية P/B Value
يناير / January	24,986.68	-	47,672,567,171.40	-	0.45	28.18	3.09	4.55
فبراير / February	26,402.82	5.67%	51,235,252,035.60	7.47%	0.45	30.03	3.09	4.89
مارس / March	26,030.03	-1.41%	50,830,356,949.70	-0.79%	0.45	29.13	3.04	4.85
أبريل / April	26,336.28	1.18%	51,943,633,962.50	2.19%	0.49	29.12	3.54	4.26
مايو / May	26,610.57	1.04%	53,317,031,255.70	2.64%	0.48	29.49	3.53	4.36
يونيو / June	26,145.76	-1.75%	55,231,300,658.40	3.59%	0.47	29.89	3.44	4.50

الطروحات الجديدة (الإكتتابات الأولية) خلال النصف الأول 2024م
Initial Public Offerings (IPOs) During 1st Half 2024

Company	Industry Group	Offer Date	Listing Date	Share Capital (SAR)	Issued Shares	Offered Shares	Offered Value (SAR)	Offer Price (SAR)	القطاع	الشركة
		تاريخ الإكتتاب	تاريخ الإدراج	رأس المال (ريال)	الأسم المصدرة	أسهم الإكتتاب	محصلات الإكتتاب (ريال)	سعر الطرح (ريال)		
Pan Gulf Marketing Co.	Commercial & Professional Svc	10/01/2024	18/02/2024	50,000,000	5,000,000	600,000	30,600,000.00	51.00	الخدمات التجارية والمهنية	شركة عبر الخليج للتسويق
WSM for Information Technology Co.	Software & Services	25/01/2024	21/02/2024	19,500,000	1,950,000	390,000	19,110,000.00	49.00	التطبيقات وخدمات التقنية	شركة وسم الأعمال لتقنية المعلومات
Al-Modawat Specialized Medical Co.	Health Care Equipment & Svc	28/01/2024	25/02/2024	23,750,000	2,375,000	475,000	52,725,000.00	111.00	الرعاية الصحية	شركة المداواة التخصصية الطبية
Quara Finance Co.	Financial Services	04/02/2024	07/03/2024	300,000,000	30,000,000	2,650,000	39,750,000.00	15.00	الخدمات المالية	شركة كورا للتمويل
Al Mohafaza Company for Education	Consumer Services	28/02/2024	26/03/2024	80,000,000	8,000,000	1,600,000	28,800,000.00	18.00	الخدمات الاستهلاكية	شركة المحافظة للتعليم
Taqat Mineral Trading Co.	Materials	06/03/2024	28/03/2024	121,875,000	12,187,500	2,437,500	43,875,000.00	18.00	المواد الأساسية	شركة الطاقات المعدنية للتجارة
Qomel Co.	Health Care Equipment & Svc	21/04/2024	09/05/2024	35,000,000	3,500,000	500,000	40,000,000.00	80.00	الرعاية الصحية	شركة كومل
Mohammed Hadi Al-Rasheed and Partners Co.	Materials	28/04/2024	23/05/2024	120,000,000	12,000,000	1,440,000	40,320,000.00	28.00	المواد الأساسية	شركة محمد هادي الرشيد وشركاه
Yaqeen Capital Co.	Financial Services	05/05/2024	26/06/2024	150,000,000	15,000,000	3,000,000	120,000,000.00	40.00	الخدمات المالية	شركة يقين المالية
Horizon Educational Co.	Consumer Services	12/05/2024	02/06/2024	25,000,000	2,500,000	500,000	27,000,000.00	54.00	الخدمات الاستهلاكية	شركة الأفق التعليمية
Neft Alsharq Company for Chemical Industries	Materials	26/05/2024	25/06/2024	25,000,000	25,000,000	5,000,000	18,000,000.00	3.60	المواد الأساسية	شركة نفط الشرق للصناعات الكيماوية
Leaf Global Environmental Services Co.	Commercial & Professional Svc	26/05/2024	27/06/2024	25,000,000	5,000,000	1,500,000	75,000,000.00	50.00	الخدمات التجارية والمهنية	شركة الليف العالمية للخدمات البيئية
Total	-	-	-	975,125,000	122,512,500	20,092,500	535,180,000	-	-	الإجمالي

الشركات الجديدة المدرجة خلال النصف الأول 2024م
New Listing During 1st Half 2024

Company	Listing Date	Share Capital (SAR)	Issued Shares	Offer Price (SAR)	الشركة
	تاريخ الإدراج	رأس المال (ريال)	الأسم المصدرة	سعر الطرح (ريال)	
Pan Gulf Marketing Co.	18/02/2024	50,000,000	5,000,000	51.00	شركة عبر الخليج للتسويق
WSM for Information Technology Co.	21/02/2024	19,500,000	1,950,000	49.00	شركة وسم الأعمال لتقنية المعلومات
Al-Modawat Specialized Medical Co.	25/02/2024	23,750,000	2,375,000	111.00	شركة المداواة التخصصية الطبية
Quara Finance Co.	07/03/2024	300,000,000	30,000,000	15.00	شركة كورا للتمويل
Al Mohafaza Company for Education	26/03/2024	80,000,000	8,000,000	18.00	شركة المحافظة للتعليم
Taqat Mineral Trading Co.	28/03/2024	121,875,000	12,187,500	18.00	شركة الطاقات المعدنية للتجارة
Qomel Co.	09/05/2024	35,000,000	3,500,000	80.00	شركة كومل
Mohammed Hadi Al-Rasheed and Partners Co.	23/05/2024	120,000,000	12,000,000	28.00	شركة محمد هادي الرشيد وشركاه
Miral Dental Clinics Co.*	29/05/2024	20,000,000	2,000,000	100.00	شركة ميرال للعيادات الطبية*
Horizon Educational Co.	02/06/2024	25,000,000	2,500,000	54.00	شركة الأفق التعليمية
Neft Alsharq Company for Chemical Industries	25/06/2024	25,000,000	25,000,000	3.60	شركة نفط الشرق للصناعات الكيماوية
Yaqeen Capital Co.	26/06/2024	150,000,000	15,000,000	40.00	شركة يقين المالية
Leaf Global Environmental Services Co.	27/06/2024	25,000,000	5,000,000	50.00	شركة الليف العالمية للخدمات البيئية
Total	-	995,125,000	124,512,500	-	الإجمالي

* Direct Listing

* إدراج مباشر

إجراءات الشركات خلال النصف الأول 2024م
Corporate Actions During 1st Half 2024

Company	Action Type	Date	Share Capital (Old) SAR	Share Capital (New) SAR	Issued Shares (old)	Issued Shares (New)	نوع الاجراء	الشركة
		التاريخ	رأس المال (القديم) ر.س	رأس المال (الجديد) ر.س	الاسهم المصدرة (القديم)	الاسهم المصدرة (الجديد)		
Nofoth Food Products Co.	Bonus - 1 free share for every 1 share held	07/01/2024	24,000,000	48,000,000	24,000,000	48,000,000	أسهم منحة - 1 سهم مجاني لكل 1 سهم مملوك	شركة نفوذ للمنتجات الغذائية
Edarat Communication and Information Technology Co.	Bonus - 1 free share for every 1 share held	16/04/2024	12,600,000	25,200,000	1,260,000	2,520,000	أسهم منحة - 1 سهم مجاني لكل 1 سهم مملوك	شركة إدارات للاتصالات وتقنية المعلومات
Al-Modawat Specialized Medical Co.	Split - Change Nominal Value from 10 SAR to 1 SAR	09/06/2024	23,750,000	23,750,000	2,375,000	23,750,000	تجزئة - القيمة الاسمية من 10 ريال سعودي إلى 1 ريال	شركة المداواة التخصصية الطبية
Academy of Learning Co.	Bonus - 1 free share for every 2 shares held	25/06/2024	60,000,000	90,000,000	60,000,000	90,000,000	أسهم منحة - 1 سهم مجاني لكل 2 أسهم مملوكة	شركة أكاديمية التعلم
Pan Gulf Marketing Co.	Bonus - 1 free share for every 2 shares held	25/06/2024	50,000,000	75,000,000	5,000,000	7,500,000	أسهم منحة - 1 سهم مجاني لكل 2 أسهم مملوكة	شركة عبر الخليج للتسويق

إحصائيات السوق حسب القطاعات - النصف الأول 2024م

Market Statistics by Industry Groups - 1st Half 2024

Industry Group	النسبة الى الإجمالي	قيمة الأسهم المتداولة	النسبة الى الإجمالي	الأسهام المتداولة	النسبة الى الإجمالي	الصفقات المنفذة	القطاعات
	%To Market	Value Traded (SAR)	% To Market	Volume Traded	% To Market	No. of Trades	
Materials	8.30%	500,099,229.20	9.93%	35,818,344	13.94%	52,450	المواد الأساسية
Capital Goods	19.78%	1,191,963,383.53	32.50%	117,205,826	11.78%	44,328	السلع الرأسمالية
Commercial & Professional Svc	2.89%	174,345,127.74	2.46%	8,857,739	2.77%	10,433	الخدمات التجارية والمهنية
Transportation	1.57%	94,440,297.44	0.45%	1,637,561	1.89%	7,127	النقل
Consumer Services	27.39%	1,650,949,255.08	18.85%	67,973,637	23.14%	87,036	الخدمات الإستهلاكية
Consumer Discretionary Distribution & Retail	1.74%	104,585,817.92	1.27%	4,564,683	3.09%	11,638	تجزئة وتوزيع السلع الكمالية
Consumer Staples Distribution & Retail	0.62%	37,549,171.50	0.32%	1,156,182	0.70%	2,638	تجزئة وتوزيع السلع الاستهلاكية
Food & Beverages	5.98%	360,424,683.92	2.98%	10,735,404	5.27%	19,827	إنتاج الأغذية
Household & Personal Products	0.42%	25,552,836.58	0.51%	1,839,319	0.94%	3,523	المنتجات المنزلية و الشخصية
Health Care Equipment & Svc	12.77%	769,783,568.76	11.66%	42,033,757	20.70%	77,847	الرعاية الصحية
Financial Services	2.49%	149,906,696.80	1.65%	5,934,893	3.23%	12,163	الخدمات المالية
Software & Services	13.40%	807,789,964.17	10.77%	38,849,943	9.27%	34,861	التطبيقات وخدمات التقنية
Utilities	0.26%	15,854,700.20	0.10%	363,376	0.56%	2,096	المرافق العامة
REITs	0.14%	8,619,635.00	0.21%	770,723	0.07%	267	الصناديق العقارية المتداولة
Real Estate Mgmt & Dev't	2.24%	134,963,671.00	6.35%	22,881,573	2.64%	9,912	إدارة وتطوير العقارات
Total	100.00%	6,026,828,038.84	100.00%	360,622,960	100.00%	376,146	الإجمالي

إحصائيات السوق حسب القطاعات - النصف الأول 2024م

Market Statistics by Industry Groups - 1st Half 2024

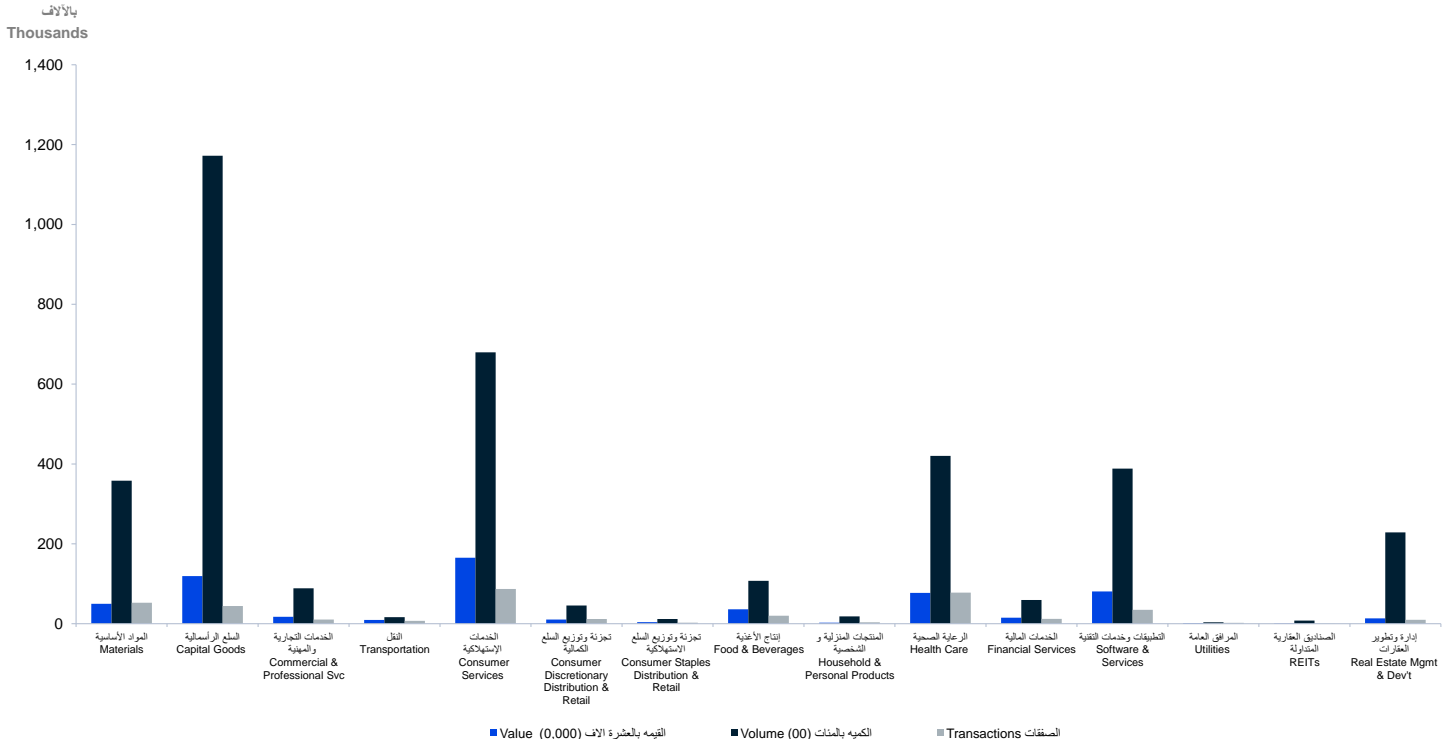

مؤشر السوق الموازية (نمو حد أعلى) - القيمة والأسهم المتداولة - يونيو 2024م

NomuC - Value and Volume Traded - June 2024

مؤشر نمو حد أعلى NomuC

نقطة Point

Million بالملايين

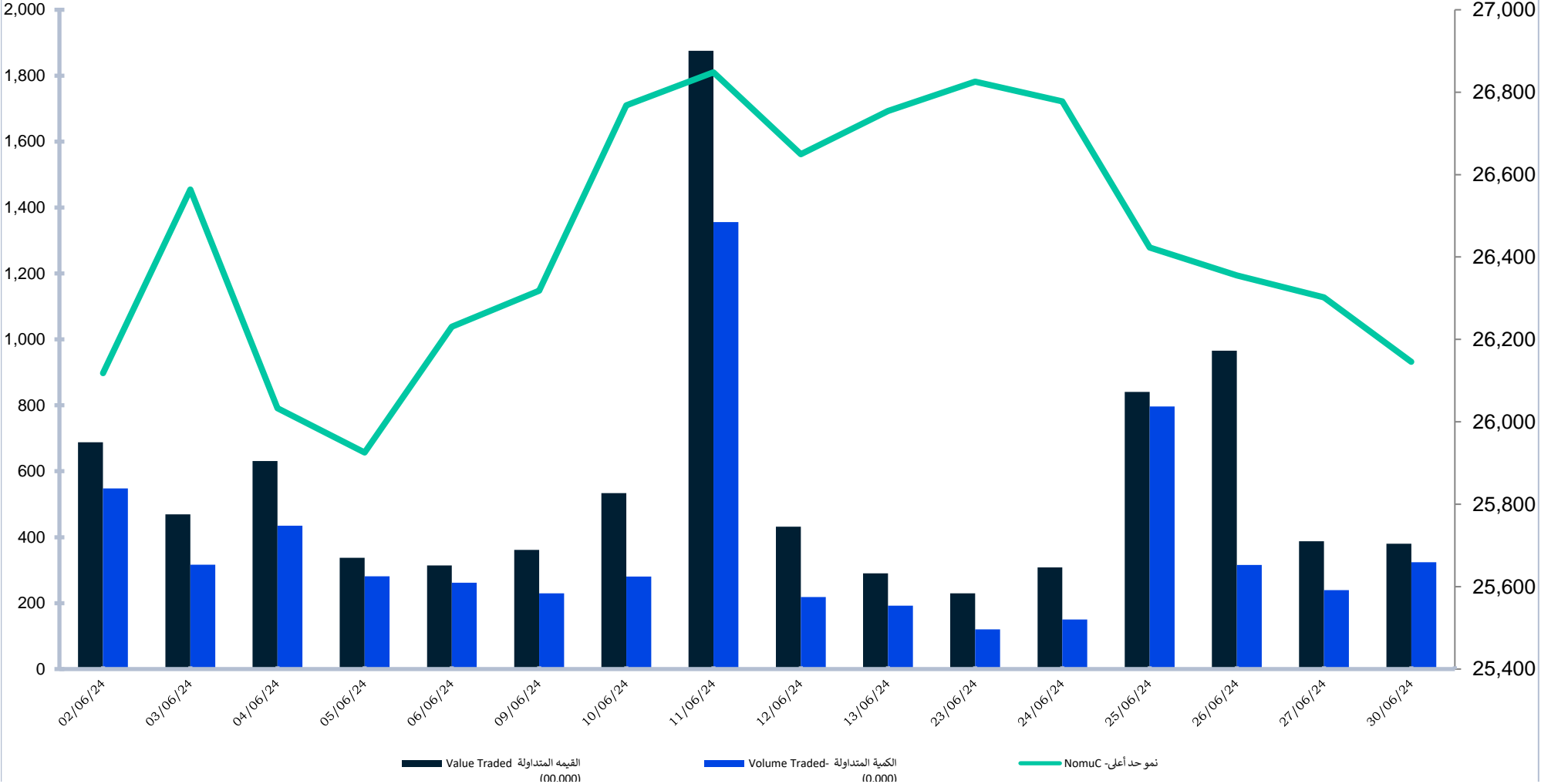

مؤشر السوق الموازية (نمو حد أعلى) - القيمة والأسهام المتداولة - النصف الأول 2024م

NomuC - Value and Volume Traded - 1st Half 2024

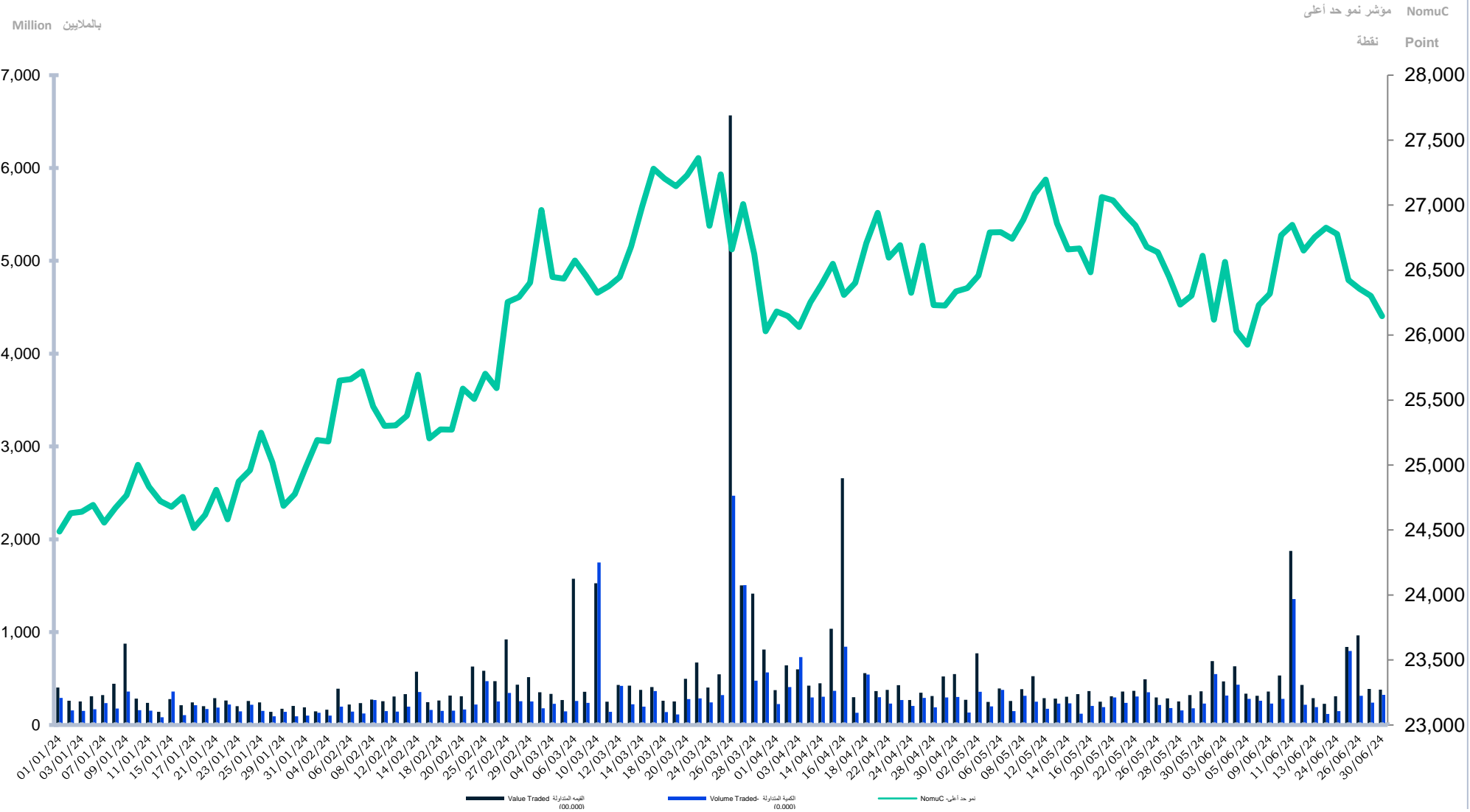

مقارنة معلومات التداول عن النصف الأول 2024م مع النصف الأول 2023م
Comparing Trading Information for 1st Half 2024 with 1st Half 2023

Trading Information	نسبة التغير	النصف الأول 2023	النصف الأول 2024	يونيو 2024	مايو 2024	أبريل 2024	الربع الأول 2024	معلومات التداول
	% Change	1 st Half - 2023	1 st Half - 2024	June 2024	May 2024	April 2024	1 st Quarter - 2024	
No. of Trades	38.33%	271,928	376,146	62,974	69,801	54,514	188,857	عدد الصفقات المنفذة
Volume Traded *	11.08%	324,658,069	360,622,960	60,654,229	51,049,181	59,330,419	189,589,131	عدد الأسهم المتداولة *
Value Traded (SAR)	62.87%	3,700,492,059.96	6,026,828,038.84	904,525,489.01	772,900,112.97	1,021,345,650.66	3,328,056,786.20	قيمة الأسهم المتداولة (ريال)
Number of Trading Days	-	119	119	16	22	17	64	عدد أيام التداول
Daily Average of No. of Trades	38.33%	2,285.11	3,160.89	3,935.88	3,172.77	3,206.71	2,950.89	المتوسط اليومي لعدد الصفقات المنفذة
Daily Average of Volume Traded*	11.08%	2,728,219.07	3,030,445.04	3,790,889.31	2,320,417.32	3,490,024.65	2,962,330.17	المتوسط اليومي للأسهم المتداولة
Daily Average of Value (SAR)	62.87%	31,096,571.93	50,645,613.77	56,532,843.06	35,131,823.32	60,079,155.92	52,000,887.28	المتوسط اليومي لقيمة الأسهم المتداولة (ريال)
Market Capitalization (SAR bn)	-7.77%	59.88	55.23	55.23	53.32	51.94	50.83	القيمة السوقية للأسهم المصدرة (مليار ريال)
Parallel Market Capped Index (NomuC)	-0.01%	26,147.86	26,145.76	26,145.76	26,610.57	26,336.28	26,030.03	مؤشر السوق الموازية (نمو حد أعلى)
Initial Public Offerings (IPOs)	-	12	12	0	4	2	6	الطروحات الجديدة (الإكتتابات الأولية)
Number of newly companies listed (Direct Listing)	-	3	1	0	1	0	0	عدد الشركات الجديدة المدرجة (إدراج مباشر)
Number of newly companies listed	-	13	12	4	2	0	6	عدد الشركات الجديدة المدرجة
Total of newly companies listed	-	16	13	4	3	0	6	مجموع الإدراجات الجديدة
Delisting of Company	-	0	0	0	0	0	0	إلغاء شركة مدرجة
Number of listed companies	-	62	92	92	88	85	85	عدد الشركات المدرجة

* Adjusted for all corporate actions

* معدلة لجميع إجراءات الشركات

إحصائيات السوق - يونيو 2024
Market Statistics - June 2024

تداول السعودية
Saudi Exchange

Materials	قيمة الأسهم المتداولة		الصفقات المنفذة		المواد الأساسية
	Value Traded	Volume Traded	No. of Trades		
WATANI STEEL	5,804,494.44	2,121,012	760		حديد وطني
ALNAQOOL	1,020,215.15	24,569	229		الناقل
GROUP FIVE	8,985,732.65	206,720	866		جروب فايف
AQASEEM	1,448,793.00	25,697	164		أقسام
APICO	213,550.90	6,081	84		أبيكو
SAUDI TOP	877,952.83	135,747	251		قمة السعودية
MOLAN	149,605.73	40,616	57		ملان
BENA	3,840,345.60	122,616	344		بناء
MEYAR	182,798.90	2,655	34		معيار
LIME INDUSTRIES	690,481.06	56,375	193		الصناعات الحجرية
MARBLE DESIGN	1,531,852.60	20,376	11		ماربل ديزاين
PAPER HOME	548,075.40	2,385	29		منزل الورق
ALRASHID INDUSTRIAL	262,977.60	7,598	57		الراشد للصناعة
UNITED MINING	1,095,952.80	44,644	130		المتحد للتعدين
RIYADH STEEL	15,135,708.10	445,301	1,981		حديد الرياض
TAQAT	1,169,028.44	86,819	358		طاقات
ALRASHEED	9,748,310.70	295,308	1,319		الرشيد
NEFT ALSHARQ	25,073,888.28	6,289,891	3,506		نفط الشرق
Total	77,779,764.18	9,934,410	10,373		الإجمالي
Capital Goods	قيمة الأسهم المتداولة		الصفقات المنفذة		السلع الرأسمالية
	Value Traded	Volume Traded	No. of Trades		
NBM	1,221,898.60	5,516	93		الوطنية للبناء والتسويق
ALWASAIL INDUSTRIAL	18,150,265.92	7,107,645	1,655		الوسائل الصناعية
GAS	6,873,471.78	694,220	653		جاز
RAQOM	9,592,469.40	73,794	730		رقوم
OBEIKAN GLASS	12,442,113.10	256,335	968		المبيكان للزجاج
SPC	164,906.70	2,940	72		المركز الآلي
KEIR	9,373,097.55	2,432,951	1,701		كير
RAWASI	988,832.85	186,080	192		رواسي
WAJA	312,354.52	48,660	78		وجا
MAYAR	507,971.99	143,930	135		مييار
ALMUNEEF	766,897.90	15,067	226		آل منيف
ATLAS ELEVATORS	742,863.62	37,477	109		مصاعد أطلس
Total	61,137,143.93	11,004,615	6,612		الإجمالي
Commercial & Professional Svc	قيمة الأسهم المتداولة		الصفقات المنفذة		الخدمات التجارية والمهنية
	Value Traded	Volume Traded	No. of Trades		
TADWEEER	5,708,941.48	442,703	484		تدوير
ALDAWLAH	2,268,385.54	564,539	154		الدولية
TAM DEVELOPMENT	61,524,345.20	321,621	390		تام للتنمية
CLEAN LIFE	76,216.20	798	53		كلين لايف
PAN GULF	164,783.65	4,750	26		عمر الخليج
LEAF	3,676,225.25	77,695	637		الليف
Total	73,418,897.32	1,412,106	1,744		الإجمالي
Transportation	قيمة الأسهم المتداولة		الصفقات المنفذة		النقل
	Value Traded	Volume Traded	No. of Trades		
MUNAWLA	2,793,640.60	19,752	239		مناوله
DAR ALMARKABAH	138,675.00	3,323	28		دار المركبة
RYAL	747,358.76	29,527	170		ريال
Total	3,679,674.36	52,602	437		الإجمالي
Consumer Services	قيمة الأسهم المتداولة		الصفقات المنفذة		الخدمات الاستهلاكية
	Value Traded	Volume Traded	No. of Trades		
BURGERIZR	12,229,514.06	1,080,707	1,269		برغرإيزر
JAHEZ	83,839,889.50	2,919,138	8,094		جاهز
ACADEMY OF LEARNING	25,388,512.34	3,154,140	1,357		أكاديمية التعلم
FOOD GATE	312,196.30	5,614	51		بوابة الأطعمة
GHIDA ALSULTAN	284,063.15	5,787	38		غذا السلطان
ARMAH	34,352,604.35	725,257	1,553		أرماح
ALMOHAFAZA FOR EDUCATION	2,005,582.38	107,119	216		المحافظة للتعليم
HORIZON EDUCATIONAL	25,325,905.30	457,121	2,338		الأفق التعليمية
Total	183,738,267.38	8,454,883.00	14,916.00		الإجمالي
Consumer Discretionary Distribution & Retail	قيمة الأسهم المتداولة		الصفقات المنفذة		تجزئة وتوزيع السلع الكمالية
	Value Traded	Volume Traded	No. of Trades		
ALHASOOB	925,087.50	17,518	426		الحاسوب
AMWAJ INTERNATIONAL	92,402.25	2,103	36		أمواج الدولية
KNOWLEDGE TOWER	14,012,467.60	2,179,193	485		برج المعرفة
FAD	833,038.70	11,777	184		فاد
Total	15,862,996.05	2,210,591	1,131		الإجمالي
Consumer Staples Distribution & Retail	قيمة الأسهم المتداولة		الصفقات المنفذة		تجزئة وتوزيع السلع الاستهلاكية
	Value Traded	Volume Traded	No. of Trades		
ALBABBAIN FOOD	354,226.90	8,468	48		البابطين الغذائية
ALMUJTAMA MEDICAL	7,996,120.10	256,806	261		المجتمع الطبية
Total	8,350,347.00	265,274	309		الإجمالي
Food & Beverages	قيمة الأسهم المتداولة		الصفقات المنفذة		إنتاج الأغذية
	Value Traded	Volume Traded	No. of Trades		
FESH FASH	3,636,124.04	229,454	799		فش فاش
ALIOUF WATER	1,074,510.34	46,503	195		مياه الجوف
FADECO	476,979.50	5,958	115		فاديكو
LEEN ALKHAIR	642,539.69	26,201	102		لين الكخير
NOFOTH	11,619,092.00	595,992	545		نوفوث
BALADY	8,708,922.40	29,257	192		بلدي
HORIZON FOOD	23,233.60	487	8		أفاق الغذاء
Total	26,181,401.57	933,852	1,956		الإجمالي
Household & Personal Products	قيمة الأسهم المتداولة		الصفقات المنفذة		المنتجات المنزلية و الشخصية
	Value Traded	Volume Traded	No. of Trades		
MOBI INDUSTRY	1,308,042.74	124,941	218		موبي للصناعة
IOUD	587,099.35	11,913	663		اليهودي المنكي
Total	1,895,142.09	136,854	881		الإجمالي
Health Care Equipment & Svc	قيمة الأسهم المتداولة		الصفقات المنفذة		الرعاية الصحية
	Value Traded	Volume Traded	No. of Trades		
CMCER	8,957,093.04	1,380,384	596		المركز الكندي الطبي
AME	6,055,548.80	103,288	516		أمم ميم ياه
TIBBIYAH	2,975,302.95	76,267	235		طبية
FUTURE CARE	61,556,164.04	4,071,941	7,495		الرعاية المستقبلية
NABA ALSAHA	7,452,955.20	82,788	292		نبح الصحة
ALRAZI	597,836.75	12,117	127		الرازي
PRO MEDEX	6,112,093.50	71,293	359		بروميدبكس
LANA	4,490,199.05	135,545	606		لانا
ALMODAWAT	7,671,211.80	509,283	1,176		المداوة
QOMEL	9,101,167.00	112,067	476		كومل
MIRAL	69,854,112.30	806,239	4,219		ميرال
Total	184,823,684.43	7,361,212	16,097		الإجمالي
Financial Services	قيمة الأسهم المتداولة		الصفقات المنفذة		الخدمات المالية
	Value Traded	Volume Traded	No. of Trades		
MULKIA	3,829,943.85	120,723	317		ملكية
OSOOL AND BAKHEET	15,216,100.00	302,121	1,630		أصول وبخيت
QUARA	19,064,813.68	1,131,219	208		كوارا
YAQEEN	15,403,322.50	437,264	1,817		يقين
Total	53,514,180.03	1,991,327	3,972		الإجمالي
Software & Services	قيمة الأسهم المتداولة		الصفقات المنفذة		التطبيقات وخدمات التقنية
	Value Traded	Volume Traded	No. of Trades		
AICTEC	8,784,398.53	1,768,621	329		أيكتك
AZM	163,902,535.56	12,052,626	847		عزم
NASEEJ TECH	807,363.70	14,603	220		نسج لتقنية
NETWORKERS	4,353,399.40	58,677	305		نت ونكرس
SURE	3,528,001.60	39,956	170		شور
EDARAT	11,965,361.20	34,989	812		إدارات
ALQEMAM	744,108.90	9,262	262		القمم
KNOWLEDGENET	479,799.40	16,837	143		نولجنيت
WSM	1,198,393.30	24,346	160		وسم
Total	195,763,361.59	14,019,917	3,248		الإجمالي
Utilities	قيمة الأسهم المتداولة		الصفقات المنفذة		المرافق العامة
	Value Traded	Volume Traded	No. of Trades		
NGDC	1,572,735.45	34,095	76		غاز
Total	1,572,735.45	34,095	76		الإجمالي
REITs	قيمة الأسهم المتداولة		الصفقات المنفذة		الصناديق العقارية المتداولة
	Value Traded	Volume Traded	No. of Trades		
ALWAHA REIT	33,275.86	2,674	44		الواحة ريت
Total	33,275.86	2,674	44		الإجمالي
Real Estate Mgmt & Dev't	قيمة الأسهم المتداولة		الصفقات المنفذة		إدارة وتطوير العقارات
	Value Traded	Volume Traded	No. of Trades		
BANAN	11,435,338.84	2,346,141	158		بنان
ENMA ALRAWABI	3,515,261.50	179,321	150		إنماء الروابي
LADUN	1,809,850.43	314,165	855		لدن
VIEW	14,167.00	190	15		فيو
Total	16,774,617.77	2,839,817	1,178		الإجمالي
Total Market	904,525,489.01	60,654,229	62,974		اجمالي السوق

إحصائيات السوق - الربع الثاني 2024
Market Statistics - 2nd Quarter 2024

تداول السعودية
Saudi Exchange

Materials	قيمة الأسهم المتداولة Value Traded	الأسهم المتداولة Volume Traded	الصفقات المنفذة No. of Trades	المواد الأساسية
WATANI STEEL	18,514,164.05	6,478,464	2,136	حديد وطني
ALNAQOOL	6,423,876.45	152,783	1,483	الناقول
GROUP FIVE	20,083,422.75	480,156	2,133	جروب فايف
AQASEEM	11,539,228.00	189,178	993	أقسام
APICO	1,081,749.30	30,186	280	أبيكو
SAUDI TOP	3,082,150.12	472,495	535	قمة السعودية
MOLAN	1,654,839.04	384,285	255	ملان
BENA	8,534,581.50	261,567	1,400	بناء
MEYAR	1,504,352.60	21,172	238	معيار
LIME INDUSTRIES	4,086,184.54	318,215	384	الصناعات الجيرية
MARBLE DESIGN	4,960,619.50	63,908	143	ماربل ديزاين
PAPER HOME	7,209,728.60	31,314	100	مترل الورق
ALRASHID INDUSTRIAL	1,149,661.45	33,087	241	الراشد للصناعة
UNITED MINING	4,300,000.85	166,096	519	المتحد للتعدين
RIYADH STEEL	59,287,342.45	1,633,412	7,305	حديد الرياض
TAQAT	13,868,444.60	914,849	2,462	طاقات
ALRASHEED	29,655,505.65	919,660	3,173	الرشيد
NEFT ALSHARQ	25,073,888.28	6,289,891	3,506	نفط الشارقة
Total	222,009,739.73	18,840,718	27,286	الإجمالي
Capital Goods	قيمة الأسهم المتداولة Value Traded	الأسهم المتداولة Volume Traded	الصفقات المنفذة No. of Trades	السلع الرأسمالية
NBM	1,394,773.60	6,239	151	الوطنية للبناء والتسويق
ALWASAIL INDUSTRIAL	50,862,571.03	20,137,706	4,105	الوسايل الصناعية
GAS	75,637,620.20	8,500,886	2,775	جاز
RAOOM	48,730,130.80	373,809	3,257	رؤوم
OBEIKAN GLASS	366,096,711.85	9,838,172	2,877	العبيكان للزجاج
SPC	461,006.30	7,874	152	المركز الآلي
KEIR	17,825,216.96	4,391,834	3,094	كير
RAWASI	3,193,821.89	570,990	605	رواسي
WAJA	4,536,902.60	708,088	550	وجا
MAYAR	2,904,142.95	730,509	487	مييار
ALMUNEEF	3,521,243.00	64,755	512	آل منيف
ATLAS ELEVATORS	7,215,209.50	354,213	1,120	مصاعد أتلان
Total	582,379,350.68	45,685,075	19,685	الإجمالي
Commercial & Professional Svc	قيمة الأسهم المتداولة Value Traded	الأسهم المتداولة Volume Traded	الصفقات المنفذة No. of Trades	الخدمات التجارية والمهنية
TADWEEER	16,883,262.48	1,357,598	1,538	تدوير
ALDAWLAH	8,580,911.95	2,125,340	682	الدولية
TAM DEVELOPMENT	76,259,580.80	394,382	845	تام التنمية
CLEAN LIFE	2,305,429.60	23,272	402	كلين لايف
PAN GULF	1,062,252.35	30,979	134	عبر الخليج
LEAF	3,676,225.25	77,695	637	الليف
Total	108,767,662.43	4,009,266	4,238	الإجمالي
Transportation	قيمة الأسهم المتداولة Value Traded	الأسهم المتداولة Volume Traded	الصفقات المنفذة No. of Trades	النقل
MUNAWLA	20,845,954.80	127,212	1,411	مناولا
DAR ALMARKABAH	1,185,277.30	28,020	173	دار المراكبة
RYAL	10,420,737.66	388,557	741	ريال
Total	32,451,969.76	543,789	2,325	الإجمالي
Consumer Services	قيمة الأسهم المتداولة Value Traded	الأسهم المتداولة Volume Traded	الصفقات المنفذة No. of Trades	الخدمات الاستهلاكية
BURGERIZR	21,617,671.40	1,880,728	2,570	برغرإيزر
JAHEZ	304,045,372.60	9,927,540	29,722	جاهز
ACADEMY OF LEARNING	88,514,164.91	12,176,976	4,129	أكاديمية التعلم
FOOD GATE	1,330,009.40	23,335	194	بوابة الأطعمة
GHIDA ALSULTAN	3,389,318.00	60,607	345	غذاء السلطان
ARMAH	55,779,537.90	1,171,295	3,581	أرواح
ALMOHAFAZA FOR EDUCATION	10,975,872.84	561,047	1,466	المحافظة للتعليم
HORIZON EDUCATIONAL	25,325,905.30	457,121	2,338	الأفق التعليمية
Total	510,977,852.35	26,258,649.00	44,345.00	الإجمالي
Consumer Discretionary Distribution & Retail	قيمة الأسهم المتداولة Value Traded	الأسهم المتداولة Volume Traded	الصفقات المنفذة No. of Trades	تجزئة وتوزيع السلع الكمالية
ALHASOOB	8,121,654.00	138,383	1,882	الحاسوب
AMWAL INTERNATIONAL	1,520,105.80	29,854	279	أمواج الدولية
KNOWLEDGE TOWER	17,071,716.25	2,692,536	1,118	برج المعرفة
FAD	13,241,232.50	161,337	1,657	فاد
Total	39,954,708.55	3,022,110	4,936	الإجمالي
Consumer Staples Distribution & Retail	قيمة الأسهم المتداولة Value Traded	الأسهم المتداولة Volume Traded	الصفقات المنفذة No. of Trades	تجزئة وتوزيع السلع الاستهلاكية
ALBATABAIN FOOD	1,941,643.75	43,867	254	البابطين الغذائية
ALMUJTAMA MEDICAL	16,999,075.60	546,145	745	المجتمع الطبية
Total	18,940,719.35	590,012	999	الإجمالي
Food & Beverages	قيمة الأسهم المتداولة Value Traded	الأسهم المتداولة Volume Traded	الصفقات المنفذة No. of Trades	إنتاج الأغذية
FESH FASH	24,216,539.70	1,439,414	3,768	فش فاش
ALJOUF WATER	11,378,459.15	451,192	1,724	مياه الجوف
FADECO	3,613,402.10	42,857	538	فاديكو
LEEN ALKHAIR	1,203,553.09	47,470	213	لين الخير
NOFOTH	57,177,843.80	3,248,802	2,014	نفوذ
BALADY	22,044,830.20	76,344	1,058	بلدي
HORIZON FOOD	151,276.95	3,023	43	أفاق الغذاء
Total	119,785,904.99	5,309,102	9,358	الإجمالي
Household & Personal Products	قيمة الأسهم المتداولة Value Traded	الأسهم المتداولة Volume Traded	الصفقات المنفذة No. of Trades	المنتجات المنزلية والشخصية
MOBI INDUSTRY	7,102,654.60	678,881	842	موبى للصناعة
IOUD	4,300,057.15	82,304	1,141	اليهودي الذكي
Total	11,402,711.75	761,185	1,983	الإجمالي
Health Care Equipment & Svc	قيمة الأسهم المتداولة Value Traded	الأسهم المتداولة Volume Traded	الصفقات المنفذة No. of Trades	الرعاية الصحية
CMCER	27,449,158.96	4,039,234	2,536	المركز الكندي الطبي
AME	24,206,795.10	403,124	2,518	أمي مييم بيه
TIBBIYAH	11,902,167.25	294,884	965	طبية
FUTURE CARE	172,844,473.27	12,838,530	21,609	الرعاية المستقبلية
NABA ALSAHA	29,808,443.90	340,956	1,679	نابع الصحة
ALRAZI	4,132,685.55	80,921	469	الرازي
PRO MEDEX	25,531,966.30	288,136	1,616	بروميديكس
LANA	7,981,794.25	225,373	1,223	لانا
ALMODAWAT	81,644,024.80	6,153,513	4,656	المداواة
QOMEL	44,648,356.60	528,265	3,304	كوميل
MIRAL	75,820,448.80	869,160	4,552	ميرال
Total	505,970,314.78	26,061,896	45,127	الإجمالي
Financial Services	قيمة الأسهم المتداولة Value Traded	الأسهم المتداولة Volume Traded	الصفقات المنفذة No. of Trades	الخدمات المالية
MULKIA	15,405,546.85	427,390	1,185	ملكيا
OSOOL AND BAKHEET	32,881,033.25	715,900	3,175	أصول وبكيت
QUARA	27,638,502.48	1,635,520	1,206	قورا
YAQEEN	15,403,322.50	437,264	1,817	ياقين
Total	91,328,405.08	3,216,074	7,383	الإجمالي
Software & Services	قيمة الأسهم المتداولة Value Traded	الأسهم المتداولة Volume Traded	الصفقات المنفذة No. of Trades	التطبيقات وخدمات التقنية
AICTEC	15,650,184.71	3,161,561	1,051	أيكتك
AZM	203,081,176.00	14,494,790	3,620	عزم
NASEEJ TECH	3,678,620.50	61,217	819	نسج لتقنية
NETWORKERS	31,492,498.70	420,624	2,679	نت وركسر
SURE	31,763,638.40	364,841	1,114	شور
EDARAT	45,064,735.40	148,957	2,536	إدارات
ALQEMAM	2,672,616.30	32,215	630	القمم
KNOWLEDGENET	2,923,775.25	102,174	551	نولجنت
WSM	13,708,368.40	258,233	1,346	وسم
Total	350,035,613.66	19,044,612	14,346	الإجمالي
Utilities	قيمة الأسهم المتداولة Value Traded	الأسهم المتداولة Volume Traded	الصفقات المنفذة No. of Trades	المرافق العامة
NGDC	7,192,898.00	161,633	868	غلز
Total	7,192,898.00	161,633	868	الإجمالي
REITs	قيمة الأسهم المتداولة Value Traded	الأسهم المتداولة Volume Traded	الصفقات المنفذة No. of Trades	الصناديق العقارية المتداولة
ALWAHA REIT	165,269.32	12,162	96	الواحة ريت
Total	165,269.32	12,162	96	الإجمالي
Real Estate Mgmt & Dev't	قيمة الأسهم المتداولة Value Traded	الأسهم المتداولة Volume Traded	الصفقات المنفذة No. of Trades	إدارة وتطوير العقارات
BANAN	73,656,273.60	15,192,808	640	بانان
ENMA ALRAWABI	13,350,335.62	669,186	688	إنماء الروابي
LADUN	9,939,963.19	1,649,426	2,835	لدن
VIEW	461,559.80	6,126	151	فيو
Total	97,408,132.21	17,517,546	4,314	الإجمالي
Total Market	2,698,771,252.64	171,033,829	187,289	إجمالي السوق

إحصائيات السوق - النصف الأول 2024م

Market Statistics - 1st Half 2024

Materials	قيمة الأسهم المتداولة		الصفقات المنفذة		المواد الأساسية
	Value Traded	Volume Traded	No. of Trades		
WATANI STEEL	34,666,249.19	11,925,599	4,138		حديد وطني
ALNAQOOL	16,682,372.60	360,877	3,338		النقل
GROUP FIVE	98,875,183.95	2,441,043	7,300		جروب فايف
AQASEEM	25,810,690.90	427,393	1,859		أقسام
APICO	2,182,263.70	60,111	495		إبيكو
SAUDI TOP	11,902,559.58	1,778,435	1,727		قمة السعودية
MOLAN	14,021,873.47	2,862,666	1,803		ملان
BENA	9,611,536.55	288,244	1,546		بناء
MEYAR	3,376,341.00	47,466	536		معيار
LIME INDUSTRIES	25,122,338.52	1,909,679	1,417		الصناعات الجيرية
MARBLE DESIGN	8,810,362.40	112,655	400		ماربل ديزاين
PAPER HOME	8,914,435.60	40,334	395		مترال الورق
ALRASHID INDUSTRIAL	5,300,037.10	153,847	814		الراشد للصناعة
UNITED MINING	17,777,959.30	685,437	1,720		المتحد للتعدين
RIYADH STEEL	144,538,441.41	4,376,392	15,131		حديد الرياض
TAQAT	17,777,190.00	1,138,616	3,152		طاقات
ALRASHEED	29,655,505.65	919,660	3,173		الرشيد
NEFT ALSHARQ	25,073,888.28	6,289,891	3,506		نفط الشرق
Total	500,099,229.20	35,818,344	52,450		الإجمالي
Capital Goods	قيمة الأسهم المتداولة		الصفقات المنفذة		السلع الرأسمالية
	Value Traded	Volume Traded	No. of Trades		
NBM	3,916,586.80	15,976	908		الوطنية للبناء والتسويق
ALWASAIL INDUSTRIAL	88,772,719.93	35,386,734	7,739		الوسايل الصناعية
GAS	440,942,626.19	53,864,452	6,430		جاز
RAOOM	157,402,810.60	1,280,792	8,032		رؤوم
OBEIKAN GLASS	383,934,986.85	10,200,737	4,590		العبيكان للزجاج
SPC	2,115,692.50	33,538	624		المركز الآلي
KEIR	39,571,035.46	9,000,319	6,652		كير
RAWASI	14,603,559.44	2,622,888	2,080		رواسي
WAJA	8,044,844.98	1,273,125	1,482		وجا
MAYAR	7,667,797.90	1,827,666	1,411		مييار
ALMUNEFF	15,661,601.10	301,848	1,000		آل منيف
ATLAS ELEVATORS	29,329,121.78	1,397,751	3,380		مصاعد أطلس
Total	1,191,963,383.53	117,205,826	44,328		الإجمالي
Commercial & Professional Svc	قيمة الأسهم المتداولة		الصفقات المنفذة		الخدمات التجارية والمهنية
	Value Traded	Volume Traded	No. of Trades		
TADWEEER	37,661,882.39	3,332,620	2,981		تدوير
ALDAWLAH	19,094,713.15	4,707,021	2,989		الدولية
TAM DEVELOPMENT	102,927,462.40	549,049	2,231		تام التنمية
CLEAN LIFE	6,712,413.90	68,912	980		كلين لايف
PAN GULF	4,272,430.65	122,442	615		عبر الخليج
LEAF	3,676,225.25	77,695	637		الليف
Total	174,345,127.74	8,857,739	10,433		الإجمالي
Transportation	قيمة الأسهم المتداولة		الصفقات المنفذة		النقل
	Value Traded	Volume Traded	No. of Trades		
MUNAWLA	57,850,463.40	339,764	3,661		مناولا
DAR ALMARKABAH	5,752,338.60	142,804	734		دار المراكبة
RYAL	30,837,495.44	1,154,993	2,732		ريال
Total	94,440,297.44	1,637,561	7,127		الإجمالي
Consumer Services	قيمة الأسهم المتداولة		الصفقات المنفذة		الخدمات الاستهلاكية
	Value Traded	Volume Traded	No. of Trades		
BURGERIZR	62,831,121.72	5,341,361	7,266		برغرايزر
JAHEZ	1,309,592,644.90	40,906,583	58,866		جاهز
ACADEMY OF LEARNING	122,884,844.70	18,009,032	5,997		أكاديمية التعلم
FOOD GATE	3,709,727.70	63,873	532		بوابة الأطعمة
GHIDA ALSULTAN	4,378,859.60	74,295	487		غذا السلطان
ARMAH	102,829,041.50	2,141,000	9,064		أرواح
ALMOHAFAZA FOR EDUCATION	19,397,109.66	980,372	2,486		المحافظة للتعليم
HORIZON EDUCATIONAL	25,325,905.30	457,121	2,338		الأفق التعليمية
Total	1,650,949,255.08	67,973,637.00	87,036.00		الإجمالي
Consumer Discretionary Distribution & Retail	قيمة الأسهم المتداولة		الصفقات المنفذة		تجزئة وتوزيع السلع الكمالية
	Value Traded	Volume Traded	No. of Trades		
ALHASOOB	18,263,243.70	274,169	3,142		الحاسوب
AMWAL INTERNATIONAL	5,557,167.50	108,987	952		أمواج الدولية
KNOWLEDGE TOWER	23,038,527.02	3,605,485	2,549		برج المعرفة
FAD	57,726,879.70	576,042	4,995		فاد
Total	104,585,817.92	4,564,683	11,638		الإجمالي
Consumer Staples Distribution & Retail	قيمة الأسهم المتداولة		الصفقات المنفذة		تجزئة وتوزيع السلع الاستهلاكية
	Value Traded	Volume Traded	No. of Trades		
ALBABBAIN FOOD	5,795,768.05	134,074	660		البابطين الغذائية
ALMUJTAMA MEDICAL	31,753,403.45	1,022,108	1,978		المجتمع الطبية
Total	37,549,171.50	1,156,182	2,638		الإجمالي
Food & Beverages	قيمة الأسهم المتداولة		الصفقات المنفذة		إنتاج الأغذية
	Value Traded	Volume Traded	No. of Trades		
FESH FASH	64,834,701.38	3,802,096	8,630		فش فاش
ALJOUF WATER	16,840,795.75	643,827	2,717		مياه الجوف
FADECO	9,319,938.40	107,050	1,158		فاديكو
LEEN ALKHAIR	3,303,141.19	120,136	463		لين الخير
NOFOTH	75,947,783.25	4,674,710	4,144		نفوذ
BALADY	189,406,691.40	1,372,862	2,484		بلدي
HORIZON FOOD	771,632.55	14,723	231		أفاق الغذاء
Total	360,424,683.92	10,735,404	19,827		الإجمالي
Household & Personal Products	قيمة الأسهم المتداولة		الصفقات المنفذة		المنتجات المنزلية والشخصية
	Value Traded	Volume Traded	No. of Trades		
MOBI INDUSTRY	17,392,082.53	1,683,762	2,032		موبي للصناعة
IOUD	8,160,754.05	155,557	1,491		اليهودي المنكي
Total	25,552,836.58	1,839,319	3,523		الإجمالي
Health Care Equipment & Svc	قيمة الأسهم المتداولة		الصفقات المنفذة		الرعاية الصحية
	Value Traded	Volume Traded	No. of Trades		
CMCER	72,351,330.42	10,521,549	9,520		المركز الكندي الطبي
AME	90,217,248.65	1,573,097	5,831		أمي ميم بيه
TIBBIYAH	24,862,009.70	618,424	1,887		طبية
FUTURE CARE	242,528,221.44	18,417,926	37,016		الرعاية المستقبلية
NABA ALSAHA	62,096,974.40	825,490	3,404		نعب الصحة
ALRAZI	11,233,969.65	210,339	1,227		الرازي
PRO MEDEX	30,579,315.70	359,761	2,046		بروميدكس
LANA	18,055,344.50	506,513	2,862		لانا
ALMODAWAT	97,390,348.90	7,603,323	6,198		المداواة
QOMEL	44,648,356.60	528,265	3,304		قومل
MIRAL	75,820,448.80	869,160	4,552		ميرال
Total	769,783,568.76	42,033,757	77,847		الإجمالي
Financial Services	قيمة الأسهم المتداولة		الصفقات المنفذة		الخدمات المالية
	Value Traded	Volume Traded	No. of Trades		
MULKIA	27,701,475.00	785,344	3,051		ملكيا
OSOOL AND BAKHEET	38,146,639.90	890,678	3,803		أصول وبكيت
QUARA	68,655,259.40	3,821,607	3,492		قوارا
YAQEEN	15,403,322.50	437,264	1,817		ياقين
Total	149,906,696.80	5,934,893	12,163		الإجمالي
Software & Services	قيمة الأسهم المتداولة		الصفقات المنفذة		التطبيقات وخدمات التقنية
	Value Traded	Volume Traded	No. of Trades		
AICTEC	71,093,907.54	15,031,844	2,905		أيكتك
AZM	268,340,925.18	19,041,730	6,080		عزم
NASEJ TECH	5,966,811.70	95,035	1,239		نسج للتقنية
NETWORKERS	51,648,316.40	724,961	4,370		نت ونكرس
SURE	97,334,840.35	1,290,834	5,818		شور
EDARAT	213,912,342.20	921,149	4,011		إدارات
ALQEMAM	10,305,051.90	117,156	1,666		القمم
KNOWLEDGENET	7,123,070.20	237,422	1,371		نولجنيت
WSM	82,064,698.70	1,389,812	7,401		وسم
Total	807,789,964.17	38,849,943	34,861		الإجمالي
Utilities	قيمة الأسهم المتداولة		الصفقات المنفذة		المرافق العامة
	Value Traded	Volume Traded	No. of Trades		
NGDC	15,854,700.20	363,376	2,096		غلز
Total	15,854,700.20	363,376	2,096		الإجمالي
REITs	قيمة الأسهم المتداولة		الصفقات المنفذة		الصناديق العقارية المتداولة
	Value Traded	Volume Traded	No. of Trades		
ALWAHA REIT	8,619,635.00	770,723	267		الواحة ريت
Total	8,619,635.00	770,723	267		الإجمالي
Real Estate Mgmt & Dev't	قيمة الأسهم المتداولة		الصفقات المنفذة		إدارة وتطوير العقارات
	Value Traded	Volume Traded	No. of Trades		
BANAN	82,369,929.43	16,845,537	1,664		بانان
ENMA ALRAWABI	18,748,804.78	937,396	1,146		إنما الروابي
LADUN	31,002,824.09	5,060,817	6,147		لادن
VIEW	2,842,112.70	37,823	955		فيو
Total	134,963,671.00	22,881,573	9,912		الإجمالي
Total Market	6,026,828,038.84	360,622,960	376,146		إجمالي السوق

Market Capitalization as on 30/06/2024

Materials	النسبة السوقية % Market	النسبة للقطاع % Industry Group	القيمة السوقية بالريال Market Capitalization - SAR	سعر الإغلاق Close Price	عدد الأسهم المعتمدة Issued Shares	الرموز الأساسية
WATANI STEEL	0.88	9.01	485,000,000.00	2.67	181,450,000	جدو وطن
ALNADJAZ	2.22	2.26	121,360,000.00	43.85	2,800,000	النادج
GROUP FIVE	2.17	22.24	1,197,000,000.00	43.75	28,000,000	جروب فايف
AQASEEM	0.26	2.69	144,750,000.00	59.90	2,500,000	أكاسيم
AFKCO	0.32	3.30	177,500,000.00	35.50	5,000,000	أفكو
SASCO TOP	5.50	5.12	275,600,000.00	6.89	40,000,000	شركة السعوية
MOLAN	0.17	1.74	93,632,000.00	5.52	26,600,000	مolan
BENA	0.33	3.44	185,000,000.00	37.00	5,000,000	بناء
MEYAR	0.17	1.72	92,757,300.00	69.90	1,327,000	ميار
LEAF INDUSTRIES	0.48	4.87	267,500,000.00	12.16	22,000,000	الصناعات الخبثية
MARBLE DESIGN	0.95	9.80	527,400,000.00	89.80	6,000,000	ماربل ديزاين
PAPER HOME	0.60	6.13	330,000,000.00	200.00	1,500,000	بيت الوطن
ALBAHDI INDUSTRIAL	0.49	5.02	270,000,000.00	33.75	8,000,000	الزبد الصناعية
UNITED MINING	0.62	6.36	342,160,000.00	24.44	14,000,000	المتحدة للمعادن
ROHAFI STEEL	0.32	3.26	175,500,000.00	35.10	5,000,000	شركة الروافي
TAQAT	0.29	2.98	160,387,500.00	13.16	12,387,500	طاقات
ALBAHDEED	0.79	8.14	438,000,000.00	36.50	12,000,000	البهدي
NEFT ALSHARQ	0.18	1.81	97,500,000.00	3.90	25,000,000	نفط الشرق
Total	9.14	100.00	5,119,729,700.00	-	119,739,937	الإجمالي
Capital Goods	النسبة السوقية % Market	النسبة للقطاع % Industry Group	القيمة السوقية بالريال Market Capitalization - SAR	سعر الإغلاق Close Price	عدد الأسهم المعتمدة Issued Shares	البيع الرأسمالية
NBM	4.56	27.11	2,520,000,000.00	210.00	12,000,000	البنية التحتية والوقود والغاز
ALWASAL INDUSTRIAL	1.19	7.07	657,500,000.00	2.63	250,000,000	الوسال الصناعية
SAS	2.88	17.10	1,589,480,000.00	10.06	158,000,000	ساز
RAQOM	1.50	8.90	827,500,000.00	132.40	6,250,000	راقوم
OBEBAN GLASS	2.88	17.11	1,590,400,000.00	49.70	32,000,000	الزجاجات التجارية
SPC	0.32	1.90	376,400,000.00	58.80	3,000,000	السكران الأولى
SEER	0.81	4.79	445,200,000.00	9.71	130,000,000	سيير
RAWASI	0.52	3.08	286,000,000.00	5.20	55,000,000	راواسي
WAJA	0.83	4.93	458,500,000.00	6.55	70,000,000	وجا
MARAF	0.76	4.62	419,600,000.00	3.58	120,000,000	ميراف
ALMINEEF	0.38	2.13	288,360,000.00	52.30	3,800,000	المنيف
ATLAS ELEVATORS	0.21	1.24	125,200,000.00	19.20	6,000,000	معدات أطلس
Total	18.83	100.00	9,294,140,000.00	-	818,000,000	الإجمالي
Commercial & Professional Svc	النسبة السوقية % Market	النسبة للقطاع % Industry Group	القيمة السوقية بالريال Market Capitalization - SAR	سعر الإغلاق Close Price	عدد الأسهم المعتمدة Issued Shares	الخدمات التجارية والمهنية
TADAZEEZ	1.44	13.4	750,832,000.00	12.72	78,000,000	تادازيز
ALDIAHJAH	0.36	8.43	201,000,000.00	4.02	50,000,000	الدياهية
TAM DEVELOPMENT	1.33	30.70	731,999,400.00	200.00	3,659,997	تام التطوير
CLEAN LIFE	0.25	5.85	39,500,000.00	99.00	1,500,000	كولين ليف
PAN GULF	0.49	11.33	270,000,000.00	50.00	7,500,000	بان الخليج
LEAF	0.44	10.28	245,000,000.00	49.00	5,000,000	الليف
Total	4.32	100.00	2,384,537,600.00	-	123,739,937	الإجمالي
Transportation	النسبة السوقية % Market	النسبة للقطاع % Industry Group	القيمة السوقية بالريال Market Capitalization - SAR	سعر الإغلاق Close Price	عدد الأسهم المعتمدة Issued Shares	النقل
MUNAWILA	0.17	15.82	143,800,000.00	142.80	1,000,000	منوالة
DAR ALMARKABAH	0.19	23.22	104,875,000.00	43.95	2,500,000	دار المراكبة
RITAL	0.37	45.17	204,000,000.00	25.50	8,000,000	ريال
Total	0.82	100.00	452,675,000.00	-	11,500,000	الإجمالي
Consumer Services	النسبة السوقية % Market	النسبة للقطاع % Industry Group	القيمة السوقية بالريال Market Capitalization - SAR	سعر الإغلاق Close Price	عدد الأسهم المعتمدة Issued Shares	الخدمات الاستهلاكية
BURGERZEEZ	0.83	4.81	456,400,000.00	13.04	35,000,000	برجرزيز
JAMEZ	10.58	61.61	5,843,934,271.00	27.85	209,836,096	جاميز
ACADEMY OF LEARNING	1.34	7.78	738,000,000.00	8.20	90,000,000	الأكاديمية للتعليم
FOOD GATE	0.21	1.23	136,340,000.00	55.40	2,100,000	بوابتنا الغذائية
GREEN ASSISTANT	0.29	1.68	159,500,000.00	49.85	3,200,000	غرين أسستانت
ARMAH	3.40	19.78	1,876,254,376.60	57.10	32,859,166	ارماه
ALMORHAFAZA FOR EDUCATION	0.29	1.69	159,840,000.00	19.98	8,000,000	المحافظة للتعليم
HORIZON EDUCATIONAL	0.24	1.42	134,500,000.00	53.80	2,500,000	الافق التعليمية
Total	17.17	100.00	9,118,212,043.60	-	387,170,000	الإجمالي
Consumer Discretionary Distribution & Retail	النسبة السوقية % Market	النسبة للقطاع % Industry Group	القيمة السوقية بالريال Market Capitalization - SAR	سعر الإغلاق Close Price	عدد الأسهم المعتمدة Issued Shares	تجزئة وبيع السلع الكافية
ALHADOOB	0.28	25.09	154,000,000.00	55.00	2,800,000	الحاسوب
AMWJAH INTERNATIONAL	0.49	43.74	268,500,000.00	44.75	6,000,000	أمواج الدولية
KNOWLEDGE TOWER	0.20	17.68	109,500,000.00	6.20	17,500,000	برج المعرفة
FAD	0.15	13.49	82,800,000.00	69.00	1,200,000	فاد
Total	1.11	100.00	613,800,000.00	-	17,500,000	الإجمالي
Consumer Staples Distribution & Retail	النسبة السوقية % Market	النسبة للقطاع % Industry Group	القيمة السوقية بالريال Market Capitalization - SAR	سعر الإغلاق Close Price	عدد الأسهم المعتمدة Issued Shares	تجزئة وبيع السلع الاستهلاكية
ALBATHAN FOOD	0.53	66.81	345,860,000.00	42.90	3,000,000	البثان الغذائية
ALMUTARNA MEDICAL	0.53	66.81	345,860,000.00	30.90	9,500,000	المتحدة الطبية
Total	0.80	100.00	691,720,000.00	-	12,500,000	الإجمالي
Food & Beverages	النسبة السوقية % Market	النسبة للقطاع % Industry Group	القيمة السوقية بالريال Market Capitalization - SAR	سعر الإغلاق Close Price	عدد الأسهم المعتمدة Issued Shares	إنتاج الأغذية
FISH FASH	0.34	4.34	188,430,000.00	16.50	11,000,000	فش فاش
ALFAY WATER	0.19	2.74	107,343,750.00	22.90	4,687,500	ماء الفاي
FADECO	0.20	2.88	121,800,000.00	80.00	1,410,000	فايدكو
LEEN ALKHAYR	0.37	5.20	239,825,808.80	24.98	8,159,160	لين الكخير
GREEN CITY	1.72	24.24	950,400,000.00	19.80	48,000,000	جرين سيتي
BALADY	3.56	50.11	1,964,430,000.00	299.00	6,570,000	بلادي
HORIZON FOOD	0.72	10.08	395,200,000.00	49.40	8,000,000	افق افود
Total	7.10	100.00	3,920,499,558.80	-	88,137,000	الإجمالي
Household & Personal Products	النسبة السوقية % Market	النسبة للقطاع % Industry Group	القيمة السوقية بالريال Market Capitalization - SAR	سعر الإغلاق Close Price	عدد الأسهم المعتمدة Issued Shares	المنتجات المنزلية والشخصية
MOBI INDUSTRY	0.93	95.93	515,000,000.00	10.30	50,000,000	موبن للصناعة
IOUD	0.15	14.07	84,337,500.00	53.90	1,625,000	الأيو
Total	1.09	100.00	599,337,500.00	-	51,625,000	الإجمالي
Health Care Equipment & Svc	النسبة السوقية % Market	النسبة للقطاع % Industry Group	القيمة السوقية بالريال Market Capitalization - SAR	سعر الإغلاق Close Price	عدد الأسهم المعتمدة Issued Shares	الرعاية الصحية
CAMCER	0.91	4.32	502,040,000.00	6.53	77,000,000	السرطان الكندي الطبي
AME	0.74	3.53	409,500,000.00	58.50	7,000,000	أمي بيوم
TIBTHAF	1.42	6.76	789,000,000.00	39.25	20,000,000	طبية
FIGURE CARE	13.98	64.60	7,500,000,000.00	15.00	500,000,000	الرعاية الشخصية
AKABA ALKHAJA	0.58	94.1	1,092,000,000.00	108.00	10,000,000	أكابا الخجا
ALRAZI	0.14	0.65	76,000,000.00	50.00	1,540,000	الرازي
PRO MEDX	0.51	2.41	280,000,000.00	80.00	3,500,000	بروميدكس
LANA	0.21	0.98	113,940,000.00	31.85	3,600,000	لانا
ALMADAWAT	0.65	3.11	361,000,000.00	15.20	23,700,000	المداوة
QOMEL	0.20	2.50	290,500,000.00	83.00	3,500,000	كوميل
MIRAL	0.36	1.72	200,000,000.00	100.00	2,000,000	ميرال
Total	33.02	100.00	11,670,000,000.00	-	612,170,000	الإجمالي
Financial Services	النسبة السوقية % Market	النسبة للقطاع % Industry Group	القيمة السوقية بالريال Market Capitalization - SAR	سعر الإغلاق Close Price	عدد الأسهم المعتمدة Issued Shares	الخدمات المالية
MULKA	0.36	12.25	201,175,000.00	30.95	6,500,000	ملكة
OSOOL AND BAKHEET	0.87	29.10	477,900,000.00	59.00	8,100,000	الأسول وبيت
QUARA	0.86	29.01	476,400,000.00	15.88	30,000,000	قوار
YAKDEN	0.88	29.64	486,750,000.00	92.45	15,000,000	يكدن
Total	2.97	100.00	1,642,225,000.00	-	59,600,000	الإجمالي
Software & Services	النسبة السوقية % Market	النسبة للقطاع % Industry Group	القيمة السوقية بالريال Market Capitalization - SAR	سعر الإغلاق Close Price	عدد الأسهم المعتمدة Issued Shares	الطبيقات وخدمات تقنية
ACTEC	0.59	7.73	324,480,000.00	5.07	64,000,000	أكتيكت
SCM	2.00	26.29	1,104,000,000.00	18.40	60,000,000	سكم
NASEET TECH	0.50	6.55	275,000,000.00	55.00	5,000,000	نسييت تيك
NETWORKERS	0.81	10.63	446,400,000.00	74.40	6,000,000	نت وركيرز
SURE	1.22	16.05	674,840,150.00	87.80	7,804,625	شور
EDKAT	0.70	22.98	939,960,000.00	373.00	2,520,000	إدكات
ALQSEAM	0.54	5.74	241,200,000.00	80.40	3,000,000	القسيم
KNOWLEDGENET	0.18	2.34	98,350,000.00	28.10	3,500,000	نولجنت
WSM	0.17	2.28	99,647,500.00	49.05	1,950,000	وسم
Total	7.70	100.00	4,779,470,000.00	-	119,739,937	الإجمالي
Utilities	النسبة السوقية % Market	النسبة للقطاع % Industry Group	القيمة السوقية بالريال Market Capitalization - SAR	سعر الإغلاق Close Price	عدد الأسهم المعتمدة Issued Shares	المرافق العامة
NGDC	0.43	300.00	235,000,000.00	47.00	5,000,000	غاز
Total	0.43	100.00	235,000,000.00	-	5,000,000	الإجمالي
REITs	النسبة السوقية % Market	النسبة للقطاع % Industry Group	القيمة السوقية بالريال Market Capitalization - SAR	سعر الإغلاق Close Price	عدد الأسهم المعتمدة Issued Shares	الصناديق العقارية المتداولة
ALWAKHA REIT	0.33	200.00	284,500,000.00	12.30	15,000,000	ريتك واحة
Total	0.33	100.00	284,500,000.00	-	15,000,000	الإجمالي
Real Estate Mgmt & Dev's	النسبة السوقية % Market	النسبة للقطاع % Industry Group	القيمة السوقية بالريال Market Capitalization - SAR	سعر الإغلاق Close Price	عدد الأسهم المعتمدة Issued Shares	إدارة وتطوير العقارات
BANAN	2.15	23.55	1,310,000,000.00	5.65	230,000,000	بنان
ENMA ALRAWABI	1.51	17.45	836,000,000.00	20.90	40,000,000	إنما الروابي
LADUN	4.66	53.74	2,573,000,000.00	5.15	500,000,000	لادن
VIEW	0.45	5.23	250,470,000.00	75.90	3,300,000	فيو
Total	8.88	100.00	4,989,470,000.00	-	743,300,000	الإجمالي
Total Market	100	-	55,231,300,658.40	-	3,664,536,408	إجمالي السوق

المؤشرات المالية - 30/06/2024
FINANCIAL INDICATORS - 30/06/2024

Company	P/B Value السعر/القيمة السوقية	Book Value (SAR) القيمة الدفترية	P/E Ratio السعر للعائد	EPS (SAR) العائد على السهم	Market Cap. (mm) القيمة السوقية (مليون)	Shareholders' Equity (mm) حقوق المساهمين (مليون)	Net Income (mm) صافي الدخل (مليون)	Issued Shares (mm) الأشهم الصادرة (مليون)	Close Price سعر الإغلاق	الشركة
WATANI STEEL	2.00	1.33	114.39	0.02	485.01	242.44	4.24	181.65	2.67	حديد وطني
ALMAGDOOL	2.42	17.30	(M)(س)	-0.10	121.37	50.18	-0.29	2.90	41.85	التداول
GROUP FIVE	3.69	11.57	127.75	0.33	1,197.00	324.07	9.37	28.00	42.75	مسرور فايف
AQASEEM	2.59	22.39	14.28	4.06	144.75	55.97	10.14	2.50	57.90	أقيسم
APCD	1.85	19.20	13.62	2.61	177.50	95.99	13.03	5.00	35.50	أبيكو
SAUDI TOP	4.05	1.70	64.39	0.11	275.60	68.11	4.28	40.00	6.89	قمة السعودية
MOLAN	3.11	1.13	(M)(س)	-0.18	93.63	30.08	-4.79	26.60	3.52	لانلا
BENA	2.29	16.17	38.46	0.96	185.00	80.86	4.81	5.00	37.00	بناء
MEYAR	2.51	27.81	62.25	1.12	92.76	36.91	1.49	1.33	69.90	معيار
LIME INDUSTRIES	0.97	12.53	27.41	0.44	267.52	275.75	9.76	22.00	12.16	الصناعات الجيرية
MARBLE DESIGN	5.32	16.52	24.07	3.65	527.40	99.11	21.91	6.00	87.90	ماربل ديزاين
PAPER HOME	5.04	43.63	18.61	11.82	330.00	65.45	17.73	1.50	220.00	منزل الوفق
ALRASHID INDUSTRIAL	2.23	15.14	12.66	2.67	270.00	121.09	21.32	8.00	33.75	الراشد للصناعة
UNITED MINING	1.87	13.07	9.55	2.56	342.16	183.03	35.83	14.00	24.44	المتحد للتعدين
RIYADH STEEL	2.34	14.99	15.75	2.23	175.50	74.93	11.14	5.00	35.10	حديد الرياض
TAGAT	1.81	7.28	(M)(س)	-0.95	160.39	88.67	-11.62	12.19	13.16	ظقات
ALRASHEED	-	-	-	-	438.00	-	-	12.00	36.50	الرشيد
NEFT ALSHARQ	-	-	-	-	97.50	-	-	25.00	3.90	نפט الشرق
Total Materials	2.84	4.72	27.08	0.37	5,381.08	1,892.64	148.35	398.67	12.00	إجمالي المواد الاساسية
NBM	8.52	24.65	82.51	2.55	2,520.00	295.83	30.54	12.00	210.00	الوطنية للبناء والاسفلت
ALWASIL INDUSTRIAL	1.83	14.24	19.57	0.13	657.50	360.03	33.59	250.00	2.63	الرسائل الصناعية
GA	4.41	2.28	19.51	0.52	1,589.48	360.69	81.47	158.00	10.06	جاز
RAOUM	6.07	21.83	17.77	7.45	827.50	136.43	46.58	6.25	132.40	راوم
OBEIKAN GLASS	2.64	18.81	24.84	2.00	1,590.40	610.99	64.03	32.00	49.70	السميكان للمراجيح
SPC	3.82	15.39	29.50	1.99	176.40	46.17	5.98	3.00	58.80	سبيكو
KEIR	1.84	2.02	47.67	0.08	445.20	242.41	9.34	120.00	3.71	كير
RAWASI	2.08	2.50	12.60	0.41	286.00	137.77	22.69	55.00	5.20	رياسي
WAJA	4.81	1.36	20.06	0.33	458.50	95.25	22.86	70.00	6.55	وجا
MAYAR	13.26	0.27	(M)(س)	-0.35	429.60	32.40	-41.90	120.00	3.58	ميار
ALMUNEFF	2.63	19.88	9.92	5.26	198.36	75.55	19.99	3.80	52.20	أل منيف
ATLAS ELEVATORS	1.25	15.40	11.41	1.68	115.20	92.41	10.10	6.00	19.20	مصاعد أتلز
Total Capital Goods	1.75	2.96	25.53	0.37	9,294.14	2,476.93	305.27	836.05	12.00	إجمالي السلع الرأسمالية
TADWEER	3.99	3.44	33.45	0.41	796.86	199.94	23.82	58.08	13.72	تدوير
ALDAWLIAH	4.64	0.87	71.02	0.06	201.00	43.36	2.83	50.00	4.02	الدولية
TAM DEVELOPMENT	6.67	29.99	18.03	11.09	732.00	109.76	40.60	3.66	200.00	تام التنمية
CLEAN LIFE	6.79	13.70	15.16	6.13	139.50	20.55	9.20	1.50	93.00	لكين لايف
PAN GULF	3.59	10.02	11.82	3.05	270.00	75.14	22.84	7.50	36.00	عمر الخليج
LEAF	-	-	-	-	245.00	-	-	5.00	49.00	ليف
Total Commercial & Professional Svc	5.31	31.02	21.55	0.79	2,384.36	448.75	99.29	125.74	12.00	إجمالي الخدمات التجارية والمهنية
MUNAWLA	4.06	35.20	28.85	4.95	142.80	35.20	4.95	1.00	142.80	منزلاء
DAR ALMARKABAH	2.59	16.21	(M)(س)	-0.05	104.88	40.52	-0.13	2.50	41.95	دار المركبة
RIVAL	1.34	18.96	11.16	2.29	204.00	151.68	18.28	8.00	25.50	ريفال
Total Transportation	1.99	19.77	14.93	2.01	451.68	227.40	23.10	11.50	12.00	إجمالي النقل
BURGERIZZR	6.63	1.97	37.14	0.35	456.40	68.87	12.29	35.00	13.04	برغرايزر
JAEHZ	5.07	5.49	46.62	0.60	5,843.93	1,151.52	125.34	209.84	27.85	جاهز
ACADEMY OF LEARNING	6.53	1.26	25.74	0.32	738.00	113.08	28.67	90.00	8.20	أكاديمية التعلم
FOOD GATE	2.54	21.84	13.85	4.00	116.34	45.86	8.40	2.10	55.40	بوابة الأطفمة
GHIDA ALSULTAN	2.66	18.75	19.94	2.50	159.52	60.00	8.00	3.20	49.85	غذاء السلطان
ARMAH	4.96	11.50	2,345.31	0.02	1,876.25	378.00	0.80	32.86	57.10	أرماح
ALMOHAFAZA FOR EDUCATION	-	-	-	-	159.84	-	-	8.00	19.98	الحفاظة للتعليم
HORIZON EDUCATIONAL	-	-	-	-	134.50	-	-	2.50	53.80	الأفق للتطبيع
Total Consumer Services	5.22	4.74	50.08	0.48	9,484.78	1,817.33	183.50	383.50	12.00	إجمالي الخدمات الاستهلاكية
ALHASOOB	4.14	13.28	88.51	0.62	154.00	37.19	1.74	2.80	55.00	الحاسوب
AMWAJ INTERNATIONAL	2.07	21.62	16.82	2.66	268.50	129.69	15.96	6.00	44.75	أمواج الدولية
KNOWLEDGE TOWER	4.50	1.38	24.77	0.25	108.50	24.12	4.38	17.50	6.20	برج المعرفة
FAD	4.91	14.05	318.46	0.22	82.80	16.86	0.26	1.20	69.00	فاد
Total Consumer Discretionary Distribution & Retail	2.05	7.56	27.48	0.81	613.80	207.86	22.34	27.50	12.00	إجمالي تجزئة وتوزيع السلع الكمالية
ALBASTANI FOOD	2.29	18.76	25.15	1.71	145.86	63.80	5.80	3.40	42.90	الباستاني الغذائية
ALMUTAMA MEDICAL	2.26	13.66	25.77	1.20	293.55	129.78	11.39	9.50	30.90	المتجمع الطبية
Total Consumer Staples Distribution & Retail	2.27	15.01	25.56	1.33	439.41	193.58	17.19	12.90	12.00	إجمالي تجزئة وتوزيع السلع الاستهلاكية

المؤشرات المالية - 30/06/2024
FINANCIAL INDICATORS - 30/06/2024

Company	P/B Value	Book Value (SAR)	P/E Ratio	EPS (SAR)	Market Cap. (mn)	Shareholders' Equity (mn)	Net Income (mn)	Issued Shares (mn)	Close Price	الشركة
	السعر/القيمة الدفترية	القيمة الدفترية	السعر للعائد	العائد على السهم	القيمة السوقية (مليون)	حقوق المساهمين (مليون)	صافي الدخل (مليون)	الأسمم المصدرة (مليون)	سعر الإغلاق	
FESH FASH	12.46	1.32	73.41	0.22	186.45	14.96	2.54	11.30	16.50	فش فاش
ALJOUF WATER	1.23	18.60	26.18	0.87	107.36	87.19	4.10	4.69	22.90	مياه الجوف
FADECO	3.56	22.50	18.80	4.26	112.80	31.72	6.00	1.41	80.00	فاديكو
LEEN ALKHAIR	1.39	17.91	17.00	1.47	203.84	146.18	11.99	8.16	24.98	لين الكخير
NOFOTH	8.93	2.22	22.27	0.89	950.40	106.38	42.67	48.00	19.80	نوفوث
BALADY	9.34	32.00	19.47	15.36	1,964.43	210.22	100.91	6.57	299.00	بلدي
HORIZON FOOD	3.86	12.79	42.72	1.16	395.20	102.35	9.25	8.00	49.40	أفاق الغذاء
Total Food & Beverages	5.61	7.93	22.09	2.01	3,920.47	699.00	177.46	88.13		إجمالي إنتاج الألبنة
MOBI INDUSTRY	7.86	1.31	16.97	0.61	515.00	65.50	30.35	50.00	10.30	موبو للصناعة
IOUD	2.08	24.97	15.73	3.30	84.34	40.57	5.36	1.63	51.90	إيود للكي
Total Household & Personal Products	5.65	2.05	16.78	0.69	599.34	106.07	35.71	51.63		إجمالي المنتجات المنزلية و الشخصية
CMCER	5.47	1.19	31.96	0.20	502.04	91.83	15.71	77.00	6.52	المركز الكنتدي الطبي
AME	3.22	18.17	12.22	4.79	409.50	127.17	33.52	7.00	58.50	ألف ميم ياه
TIBBIYAH	2.56	15.33	20.61	1.90	785.00	306.59	38.09	20.00	39.25	طبية
FUTURE CARE	101.85	0.15	549.05	0.03	7,500.00	73.64	13.66	500.00	15.00	الرعاية المستقبلية
NABA ALSAHA	6.06	17.15	20.85	4.99	1,092.00	180.09	52.38	10.50	104.00	نعب الصحة
ALRAZI	3.40	14.72	110.14	0.45	76.00	22.37	0.69	1.52	50.00	الرازي
PRO MEDEX	2.88	27.77	11.27	7.10	280.00	97.20	24.84	3.50	80.00	بروميديكس
LANA	1.67	18.91	37.85	0.84	113.94	68.06	3.01	3.60	31.65	لانا
ALMODAWAT	9.20	1.65	19.42	0.78	361.00	39.25	18.59	23.75	15.20	المداواة
QOMEL	6.38	13.00	16.52	5.03	290.50	45.50	17.59	3.50	83.00	كومل
MIRAL	-	-	-	-	200.00	-	-	2.00	100.00	ميرال
Total Health Care Equipment & Svc	11.04	1.61	52.32	0.33	11,609.98	1,051.70	218.08	652.37		إجمالي الرعاية الصحية
MULKIA	2.25	13.74	9.66	3.20	201.18	89.29	20.82	6.50	30.95	ملكية
OSOOD AND BAKHEET	2.39	24.70	18.74	3.15	477.90	200.11	25.50	8.10	59.00	أصول وبخيت
QUARA	1.21	13.08	8.86	1.79	476.40	392.52	53.79	30.00	15.88	كوارا
YAQEAN	-	-	-	-	486.75	-	-	15.00	32.45	ياقين
Total Financial Services	-	11.44	11.54	1.68	1,642.23	681.92	100.11	59.60		إجمالي الخدمات المالية
AICTEC	8.70	0.58	104.33	0.05	324.48	37.31	3.11	64.00	5.07	أيكتك
AZM	13.36	1.38	41.35	0.45	1,104.00	82.63	26.70	60.00	18.40	ازم
NASEEJ TECH	2.13	25.81	20.60	2.67	275.00	129.03	13.35	5.00	55.00	نسج للتقنية
NETWORKERS	4.46	16.70	12.21	6.09	446.40	100.19	36.56	6.00	74.40	نت وركس
SURE	5.89	14.88	23.51	3.73	674.08	114.47	28.67	7.70	87.60	شور
EDARAT	24.08	15.49	54.11	6.89	939.96	39.03	17.37	2.52	373.00	إدارات
ALQEMAM	3.41	23.59	12.78	6.29	241.20	70.76	18.88	3.00	80.40	القمام
KNOWLEDGENET	2.49	11.29	(M) (س)	-1.50	98.35	39.51	-5.26	3.50	28.10	نولجنت
WSM	2.81	17.48	16.90	2.90	95.65	34.09	5.66	1.95	49.05	وسم
Total Software & Services	6.49	4.21	27.28	0.94	4,199.12	647.02	145.04	153.67		إجمالي التطبيقات وخدمات التقنية
NGDC	4.04	11.62	62.33	0.75	235.00	58.10	3.77	5.00	47.00	غاز
Total Utilities	4.04	11.62	62.33	0.75	235.00	58.10	3.77	5.00		إجمالي المرافق العامة
ALWAHA REIT	1.17	10.48	13.55	0.91	184.50	157.17	13.62	15.00	12.30	الواحة ريت
Total REITs	1.17	10.48	13.55	0.91	184.50	157.17	13.62	15.00		إجمالي الصناديق العقارية المتداولة
BANAN	2.98	1.90	39.28	0.14	1,130.00	379.00	28.77	200.00	5.65	بنان
ENMA ALRAWABI	1.50	13.91	19.82	1.05	836.00	556.23	42.18	40.00	20.90	إنماء الراوي
LADUN	4.32	1.19	23.55	0.22	2,575.00	595.65	109.34	500.00	5.15	لادن
VIEW	3.79	20.01	13.75	5.52	250.47	66.04	18.22	3.30	75.90	فيو
Total Real Estate Mgmt & Dev't	3.00	2.15	24.14	0.27	4,791.47	1,596.92	198.51	743.30		إجمالي إدارة وتطوير العقارات
Total Market	4.50	3.44	29.89	0.47	55,231.35	12,262.39	1,691.34	3,564.54		إجمالي السوق

Companies that have not announced a net income statement or have posted negative net income (recent 12 months), are not included in calculating P/E ratio for the industry group and the market.

For REITs the shares are considered units of the fund.

M:Minus ratio due to company losses according to recent 12 months financial data (2nd half 2023 as recent).

المركبات التي لم تعلن صافي الدخل والمركبات الخاسرة (آخر 12 شهراً) غير مشمولة في حساب نسبة السعر للعائد للمنتجات والسوق. بالنسبة للصناديق العقارية المتداولة، كل مايفسر إلى أسهم هو عبارة عن وحدات للصندوق.

س:المؤشر سالب لأن الشركة سجلت خسائر وفقاً للبيانات المالية لآخر 12 شهراً (إنتهى في النصف الثاني 2023م).

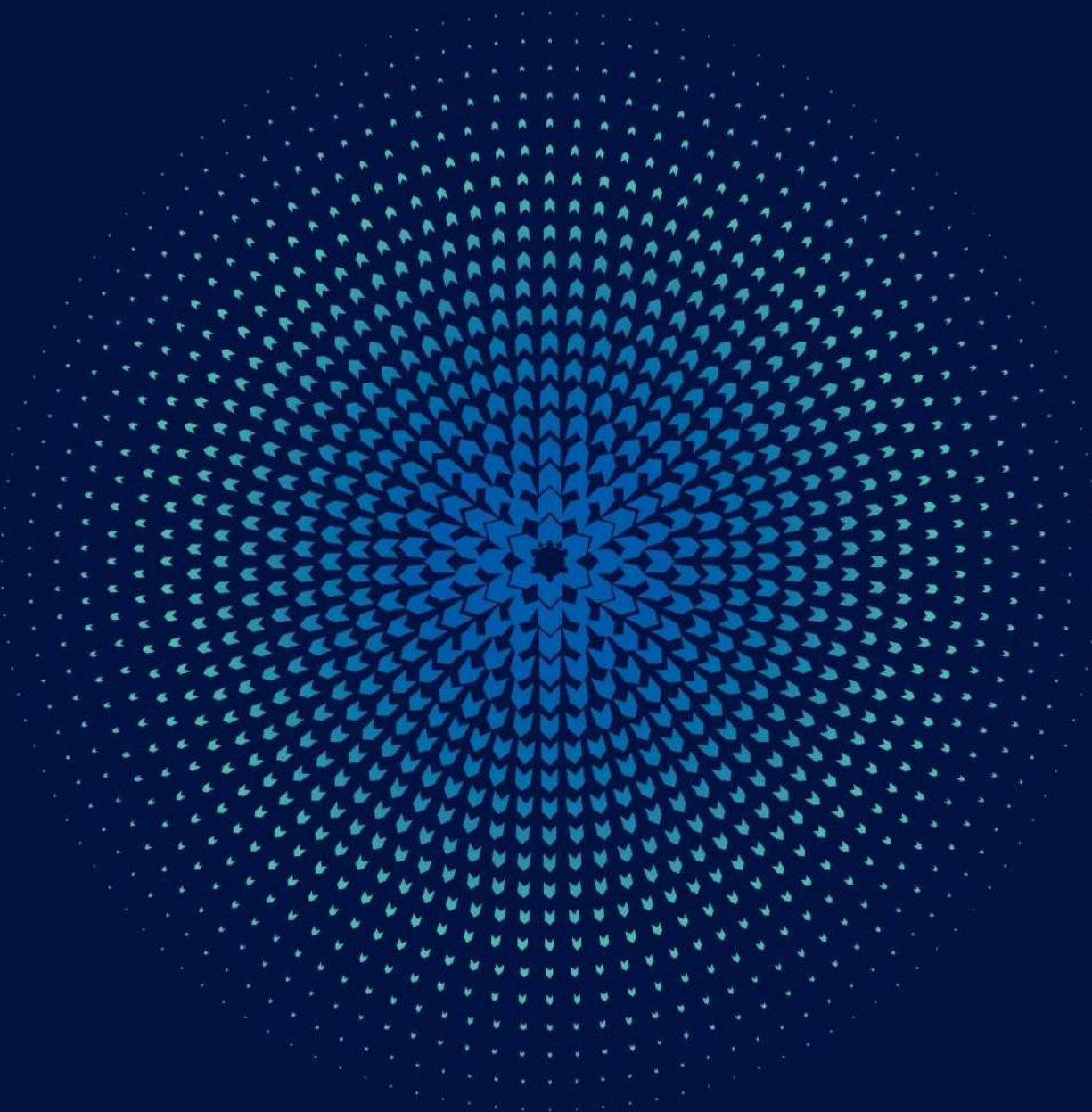

التغير في قيمة إصدارات الصكوك والسندات - الربع الثاني 2024م
Changes in Sizes of Issuances - Sukuk/Bonds Market - 2nd Quarter 2024

Sukuk/Bond Name	Date of Change	Size of Issuances (Before) SAR	Size of Issuances (After) SAR	الصكوك والسندات
	تاريخ التغير	قيمة الإصدارات (قبل) رس	قيمة الإصدارات (بعد) رس	
KSA Sukuk 2019-01-10	24/04/2024	12,884,183,000	15,119,183,000	صكوك السعودية 2019-01-10
KSA Sukuk 2019-01-10	22/05/2024	15,119,183,000	15,190,183,000	صكوك السعودية 2019-01-10
KSA SUKUK 2024-04-12	22/05/2024	3,513,306,000	6,673,806,000	صكوك السعودية 2024-04-12
KSA SUKUK 2024-04-07	26/05/2024	1,647,530,000	17,633,674,000	صكوك السعودية 2024-04-07
KSA SUKUK 2024-01-10	26/05/2024	9,239,527,000	38,535,150,000	صكوك السعودية 2024-01-10
FRN 1001-10	27/05/2024	9,500,000,000	5,360,000,000	أداة دين متغير / 1001-10
FRNs 1002-10	27/05/2024	14,000,000,000	8,210,000,000	أداة دين متغير / 1002-10
FRNs 1003-10	27/05/2024	10,340,000,000	4,340,000,000	أداة دين متغير / 1003-10
FRNs 1004-10	27/05/2024	7,550,000,000	5,200,000,000	أداة دين متغير / 1004-10
FRNs 1006-10	27/05/2024	2,900,000,000	610,000,000	أداة دين متغير / 1006-10
FRNs 1008-10	27/05/2024	3,000,000,000	1,075,000,000	أداة دين متغير / 1008-10
KSA Sukuk 2017-07-7	27/05/2024	1,850,000,000	580,000,000	صكوك السعودية 2017-07-7
KSA Sukuk 2017-08-7	27/05/2024	1,754,099,000	187,870,000	صكوك السعودية 2017-08-7
KSA Sukuk 2017-09-7	27/05/2024	2,371,682,000	1,105,074,000	صكوك السعودية 2017-09-7
KSA Sukuk 2017-10-7	27/05/2024	588,949,000	52,178,000	صكوك السعودية 2017-10-7
KSA Sukuk 2018-01-7	27/05/2024	750,000,000	73,576,000	صكوك السعودية 2018-01-7
KSA Sukuk 2018-07-7	27/05/2024	1,402,108,000	506,825,000	صكوك السعودية 2018-07-7
KSA Sukuk 2018-10-7	27/05/2024	1,121,513,000	750,242,000	صكوك السعودية 2018-10-7
KSA Sukuk 2019-10-05	27/05/2024	7,000,981,000	952,734,000	صكوك السعودية 2019-10-05
KSA SUKUK 2024-04-07	26/06/2024	17,633,674,000	17,686,676,000	صكوك السعودية 2024-04-07
KSA SUKUK 2024-01-10	26/06/2024	38,535,150,000	41,296,150,000	صكوك السعودية 2024-01-10
KSA Sukuk 2017-07-10	26/06/2024	2,100,000,000	3,700,000,000	صكوك السعودية 2017-07-10

الإصدارات الجديدة المدرجة الصكوك والسندات - الربع الثاني 2024م
Sukuk/Bonds New Issuance Listing - 2nd Quarter 2024

Sukuk/Bond Name	Listing Date	Size of Issuances (SAR)	الصكوك والسندات
	تاريخ الإراج	قيمة الإصدارات (ريال)	
KSA SUKUK 2024-04-07	25/04/2024	1,647,530,000	صكوك السعودية 2024-04-07
KSA SUKUK 2024-04-12	25/04/2024	3,513,306,000	صكوك السعودية 2024-04-12
KSA SUKUK 2024-05-15	27/05/2024	18,841,500,000	صكوك السعودية 2024-05-15
Total		24,002,336,000	الاجمالي

إحصائيات سوق الصكوك والسندات - يونيو 2024م
Market Statistics Sukuk/Bonds - June 2024

SUKUK & BONDS	عدد الصكوك والسندات المدرجة	إغلاق المؤشر	القيمة الاسمية المتداولة (ر.س)	القيمة المتداولة (ر.س)	عدد الصفقات	الصكوك و السندات
	Number of Listed Sukuk & Bonds	Index Close	Nominal Value Traded (SAR)	Value Traded (SAR)	No. Of Trades	
Government Debt Instruments index	66	894.33	3,568,497,000	3,387,539,975.88	244	مؤشر أدوات الدين الحكومية
Corporate Sukuk & Bonds Index	4	992.06	138,484,000	137,969,180.50	3,339	مؤشر صكوك وسندات الشركات
Sukuk & Bonds Market Index	70	887.59	3,706,981,000	3,525,509,156.38	3,583	مؤشر سوق الصكوك والسندات

قيمة الإصدارات الإجمالية سوق الصكوك والسندات - 2024
Total Size of Issuances Sukuk/Bonds - 2024

Month	عدد الصكوك والسندات المدرجة	قيمة الإصدارات الإجمالية (ر.س)	إغلاق المؤشر	القيمة الاسمية المتداولة (ر.س)	القيمة المتداولة (ر.س)	عدد الصفقات	الشهر
	Number of Listed Sukuk & Bonds	Total Size Of Issuances (SAR)	Index Close	Nominal Value Traded (SAR)	Value Traded (SAR)	No. Of Trades	
January	70	550,642,632,000	892.47	1,018,913,000	956,530,761.70	3,898	يناير
February	70	558,516,344,000	886.58	627,539,000	576,697,647.85	4,094	فبراير
March	71	563,957,294,000	891.72	331,400,000	318,839,122.29	4,011	مارس
1 st Quarter 2024	71	563,957,294,000	-	1,977,852,000	1,852,067,531.84	12,003	الربع الأول 2024
April	73	571,353,130,000	877.27	1,355,461,000	1,209,568,568.12	2,912	أبريل
May	70	597,332,064,000	880.63	2,660,425,000	2,355,587,824.32	4,749	مايو
June	70	601,746,066,000	887.59	3,706,981,000.00	3,525,509,156.38	3,583	يونيو
2 nd Quarter 2024	70	601,746,066,000	887.59	7,722,867,000	7,090,665,548.82	11,244	الربع الثاني 2024
Total	70	601,746,066,000	-	9,700,719,000	8,942,733,081	23,247	الإجمالي

سوق الصكوك والسندات - الربع الثاني 2024

Sukuk/Bonds Market - 2nd Quarter 2024

Sukuk/Bonds Market	النسبة الى الإجمالي	القيمة المتداولة (ر.س)	النسبة الى الإجمالي	القيمة الاسمية المتداولة (ر.س)	النسبة الى الإجمالي	الصفقات المنفذة	سوق الصكوك والسندات
	%To Market	Value Traded (SAR)	% To Market	Nominal Value Traded (SAR)	% To Market	No. Of Trades	
Government Sukuk/Bonds	94.70%	6,714,749,372.65	95.14%	7,347,190,000.00	5.99%	673	صكوك وسندات الحكومة
Corporate Sukuk/Bonds	5.30%	375,916,176.17	4.86%	375,677,000.00	94.01%	10,571	صكوك وسندات الشركات
Total	100.00%	7,090,665,548.82	100.00%	7,722,867,000.00	100.00%	11,244	الإجمالي

إجمالي معلومات التداول في سوق الصكوك والسندات - الربع الثاني 2024م
Sukuk/Bonds Total Market Trading Information - 2nd Quarter 2024

Trading Information	النسبة الى الأجمالي % of Total	الربع الثاني - 2024 2 nd Quarter 2024	معلومات التداول
Sukuk/Bonds Order Book Trades			الصكوك والسندات في سجل الأوامر
No. Of Trades	99.71%	11,211	عدد الصفقات المنفذة
Nominal Value Traded (SAR)	7.31%	564,907,000	القيمة الاسمية المتداولة (ر.س)
Value Traded (SAR)	7.72%	547,742,334	القيمة المتداولة (ر.س)
Negotiated deals			الصفقات المتفاوض عليها
No. Of Trades	0.29%	33	عدد الصفقات المنفذة
Nominal Value Traded (SAR)	92.69%	7,157,960,000	القيمة الاسمية المتداولة (ر.س)
Value Traded (SAR)	92.28%	6,542,923,215	القيمة المتداولة (ر.س)
Sukuk/Bonds Total Trades			إجمالي تداولات الصكوك والسندات
No. Of Trades	100%	11,244	عدد الصفقات المنفذة
Nominal Value Traded (SAR)	100%	7,722,867,000	القيمة الاسمية المتداولة (ر.س)
Value Traded (SAR)	100%	7,090,665,549	القيمة المتداولة (ر.س)

مقارنة احصائيات سوق الصكوك والسندات - الربع الثاني 2024 م / الربع الأول 2024 م
Comparing Sukuk/Bonds Statistics - 2nd Quarter 2024 / 1st Quarter 2024

Trading Statistics Sukuk / Bonds	نسبة التغير	الربع الأول 2024	الربع الثاني 2024	يونيو 2024	مايو 2024	أبريل 2024	إحصائيات التداول (الصكوك والسندات)
	% Change	1 st Quarter -2024	2 nd Quarter -2024	June 2024	May 2024	April 2024	
No. Of Trades on Order Book	-6.36%	11,972	11,211	3,568	4,739	2,904	عدد الصفقات المنفذة في سجل الأوامر
Nominal Value Traded on Order Book (SAR)	-4.89%	593,952,000.00	564,907,000.00	236,981,000.00	215,545,000.00	112,381,000.00	القيمة الاسمية المتداولة في سجل الأوامر (ر.س)
Value Traded on Order Book (SAR)	-5.36%	578,787,141.84	547,742,333.82	229,399,706.38	207,112,144.32	111,230,483.12	القيمة المتداولة في سجل الأوامر (ر.س)
Negotiated Deals No. Of Trades	6.45%	31	33	15	10	8	عدد الصفقات المتفاوض عليها المنفذة
Negotiated Deals Nominal Value Traded (SAR)	417.23%	1,383,900,000.00	7,157,960,000.00	3,470,000,000.00	2,444,880,000.00	1,243,080,000.00	القيمة الاسمية المتداولة للصفقات المتفاوض عليها (ر.س)
Negotiated Deals Value Traded (SAR)	413.86%	1,273,280,390.00	6,542,923,215.00	3,296,109,450.00	2,148,475,680.00	1,098,338,085.00	القيمة المتداولة للصفقات المتفاوض عليها (ر.س)
Total No. Of Trades	-6.32%	12,003	11,244	3,583	4,749	2,912	إجمالي الصفقات المنفذة
Total Nominal Value Traded (SAR)	290.47%	1,977,852,000.00	7,722,867,000.00	3,706,981,000.00	2,660,425,000.00	1,355,461,000.00	إجمالي القيمة الاسمية المتداولة (ر.س)
Total Value Traded (SAR)	282.85%	1,852,067,531.84	7,090,665,548.82	3,525,509,156.38	2,355,587,824.32	1,209,568,568.12	إجمالي القيمة المتداولة (ر.س)
Number of Trading Days	-	64	55	16	22	17	عدد أيام التداول
Daily Average of Nominal Value Traded (SAR)	354.36%	30,903,937.50	140,415,763.64	231,686,312.50	120,928,409.09	79,733,000.00	المتوسط اليومي لقيمة الاسمية المتداولة (ر.س)
Daily Average of Value Traded (SAR)	345.50%	28,938,555.19	128,921,191.80	220,344,322.27	107,072,173.83	71,151,092.24	المتوسط اليومي للقيمة المتداولة (ر.س)
Sukuk/Bonds Market Index	-0.46%	891.72	887.59	887.59	880.63	877.27	مؤشر سوق الصكوك والسندات
Total Size Of Issuances (SAR)	6.70%	563,957,294,000	601,746,066,000	601,746,066,000	597,332,064,000	571,353,130,000	قيمة الإصدارات الإجمالية (ر.س)
Number of newly Sukuk/Bonds listed	-	3	3	0	1	2	عدد الصكوك والسندات الجديدة المدرجة
Number of Delisting Sukuk/Bonds	-	2	4	0	4	0	عدد الصكوك والسندات ملغاة الإدراج
Number listed Sukuk/Bonds	-	71	70	70	70	73	عدد الصكوك والسندات المدرجة

إحصائيات سوق الصكوك والسندات - الربع الثاني 2024

Sukuk/Bonds Market Statistics - 2nd Quarter 2024

Corporate Sukuk/Bonds Index		تاريخ الاستحقاق		نوع القائدة لكل إصدار		القيمة الاسمية المتداولة		الصفقات المتداولة		مؤشر صكوك وسندات الشركات
Coupon Rate	Maturity Date	Type of Sukuk/bond	Value Traded (م.م)	Nominal Value Traded (م.م)	No. Of Trades	القيمة الاسمية المتداولة (م.م)	القيمة الاسمية المتداولة (م.م)	No. Of Trades	مؤشر صكوك وسندات الشركات	
Al Rajhi Sukuk	5.50	Perpetual	دائمة بدون تاريخ استحقاق	Fixed / ثابت	330,789,415.10	330,484,000.00	8,929	صكوك الراجحي		
Sadara Sukuk	6.98	15/12/2028		Floating / عائم	0.00	0.00	0	صكوك صادرة		
Sukuk AlKathiri 1	8.50	30/03/2028		Fixed / ثابت	14,425,407.00	14,503,000.00	369	صكوك الكثيري 1		
Saudi German Health Sukuk	7.20	30/01/2024		Fixed / ثابت	30,702,353.56	30,690,000.00	1,273	صكوك السعودي الألماني الصحية		
Total	-	-	-	-	375,916,176.17	375,677,000	10,571	الإجمالي		
Government Sukuk/Bonds Index		تاريخ الاستحقاق		نوع القائدة لكل إصدار		القيمة الاسمية المتداولة		الصفقات المتداولة		مؤشر صكوك وسندات الحكومة
Coupon Rate	Maturity Date	Type of Sukuk/bond	Value Traded (م.م)	Nominal Value Traded (م.م)	No. Of Trades	القيمة الاسمية المتداولة (م.م)	القيمة الاسمية المتداولة (م.م)	No. Of Trades	مؤشر صكوك وسندات الحكومة	
FRN 1001-10	6.28	23/02/2026		Floating / عائم	0.00	0.00	0	أداة دين متغير / 1001-10		
FRNs 1002-10	6.35	22/03/2026		Floating / عائم	0.00	0.00	0	أداة دين متغير / 1002-10		
FRNs 1003-10	6.26	26/04/2026		Floating / عائم	0.00	0.00	0	أداة دين متغير / 1003-10		
FRNs 1004-10	6.28	24/05/2026		Floating / عائم	0.00	0.00	0	أداة دين متغير / 1004-10		
FRNs 1005-10	6.25	28/06/2026		Floating / عائم	0.00	0.00	0	أداة دين متغير / 1005-10		
FRNs 1006-10	6.26	26/07/2026		Floating / عائم	0.00	0.00	0	أداة دين متغير / 1006-10		
FRNs 1007-10	6.28	23/08/2026		Floating / عائم	0.00	0.00	0	أداة دين متغير / 1007-10		
FRNs 1008-10	6.28	27/09/2026		Floating / عائم	0.00	0.00	0	أداة دين متغير / 1008-10		
GDBs 1001-10*	2.65	12/08/2025		Fixed / ثابت	0.00	0.00	0	أداة دين ثابت / *1001-10		
GDBs 1002-10*	2.70	15/09/2025		Fixed / ثابت	0.00	0.00	0	أداة دين ثابت / *1002-10		
GDBs 1003-10	2.56	20/10/2025		Fixed / ثابت	0.00	0.00	0	أداة دين ثابت / 1003-10		
GDBs 1004-10	2.85	24/11/2025		Fixed / ثابت	0.00	0.00	0	أداة دين ثابت / 1004-10		
GDBs 1005-10*	2.80	22/12/2025		Fixed / ثابت	0.00	0.00	0	أداة دين ثابت / *1005-10		
GDBs 1006-10*	2.70	26/01/2026		Fixed / ثابت	0.00	0.00	0	أداة دين ثابت / *1006-10		
KSA Sukuk 2017-07-7	3.25	26/07/2024		Fixed / ثابت	0.00	0.00	0	صكوك السعودية / 2017-07-7		
KSA Sukuk 2017-07-10	3.55	26/07/2027		Fixed / ثابت	94,871,250.00	100,000,000.00	2	صكوك السعودية / 2017-07-10		
KSA Sukuk 2017-08-7	3.20	23/08/2024		Fixed / ثابت	0.00	0.00	0	صكوك السعودية / 2017-08-7		
KSA Sukuk 2017-08-10	3.50	23/08/2027		Fixed / ثابت	0.00	0.00	0	صكوك السعودية / 2017-08-10		
KSA Sukuk 2017-09-7	3.25	20/09/2024		Fixed / ثابت	326,551.20	329,000.00	17	صكوك السعودية / 2017-09-7		
KSA Sukuk 2017-09-10	3.45	20/09/2027		Fixed / ثابت	943,700.20	1,000,000.00	2	صكوك السعودية / 2017-09-10		
KSA Sukuk 2017-10-7	3.20	25/10/2024		Fixed / ثابت	0.00	0.00	0	صكوك السعودية / 2017-10-7		
KSA Sukuk 2017-10-10	3.65	25/10/2027		Fixed / ثابت	0.00	0.00	0	صكوك السعودية / 2017-10-10		
KSA Sukuk 2018-01-7	3.45	24/01/2025		Fixed / ثابت	0.00	0.00	0	صكوك السعودية / 2018-01-7		
KSA Sukuk 2018-01-10	3.85	24/01/2028		Fixed / ثابت	332,375.00	350,000.00	3	صكوك السعودية / 2018-01-10		
KSA Sukuk 2018-04-10	3.75	25/04/2028		Fixed / ثابت	1,337,905.10	1,418,000.00	6	صكوك السعودية / 2018-04-10		
KSA Sukuk 2018-07-7	3.62	15/07/2026		Fixed / ثابت	5,109,393.60	5,227,000.00	27	صكوك السعودية / 2018-07-7		
KSA Sukuk 2018-07-10	3.80	25/07/2028		Fixed / ثابت	9,397.00	10,000.00	1	صكوك السعودية / 2018-07-10		
KSA Sukuk 2018-10-7	3.88	24/10/2025		Fixed / ثابت	83,453,847.30	85,342,000.00	26	صكوك السعودية / 2018-10-7		
KSA Sukuk 2018-10-10	4.06	24/10/2028		Fixed / ثابت	957,877.08	1,009,000.00	9	صكوك السعودية / 2018-10-10		
KSA Sukuk 2019-01-10	3.90	23/01/2029		Fixed / ثابت	5,138,297.56	5,473,000.00	13	صكوك السعودية / 2019-01-10		
KSA Sukuk 2019-02-12	4.10	20/02/2031		Fixed / ثابت	6,978,311.30	7,538,000.00	9	صكوك السعودية / 2019-02-12		
KSA Sukuk 2019-03-15	4.01	27/03/2034		Fixed / ثابت	3,951,885.91	4,486,000.00	7	صكوك السعودية / 2019-03-15		
KSA Sukuk 2019-04-30	4.64	24/04/2049		Fixed / ثابت	3,045,974.07	3,721,000.00	106	صكوك السعودية / 2019-04-30		
KSA Sukuk 2019-05-05	2.17	23/03/2025		Fixed / ثابت	5,197,672.00	5,350,000.00	8	صكوك السعودية / 2019-05-05		
KSA Sukuk 2019-10-10	2.69	23/03/2030		Fixed / ثابت	35,515,654.10	40,963,000.00	16	صكوك السعودية / 2019-10-10		
KSA Sukuk 2020-01-07	2.47	27/01/2027		Fixed / ثابت	556,752.00	603,000.00	3	صكوك السعودية / 2020-01-07		
KSA Sukuk 2020-02-15	3.00	24/02/2035		Fixed / ثابت	6,652,363.87	8,351,000.00	32	صكوك السعودية / 2020-02-15		
KSA Sukuk 2020-03-30	3.68	30/03/2050		Fixed / ثابت	90,154.67	1,255,000.00	66	صكوك السعودية / 2020-03-30		
KSA Sukuk 2020-07-07	1.73	27/07/2027		Fixed / ثابت	1,072,880.00	1,200,000.00	3	صكوك السعودية / 2020-07-07		
KSA Sukuk 2020-07-04	1.64	26/07/2024		Fixed / ثابت	2,833,666.10	2,854,000.00	9	صكوك السعودية / 2020-07-04		
KSA Sukuk 2020-07-08	2.29	26/07/2028		Fixed / ثابت	494,566.00	554,000.00	7	صكوك السعودية / 2020-07-08		
KSA Sukuk 2020-07-12	2.69	26/07/2031		Fixed / ثابت	2,347,448.90	2,803,000.00	13	صكوك السعودية / 2020-07-12		
KSA Sukuk 2021-01-15	3.10	26/07/2035		Fixed / ثابت	1,466,803.90	1,856,000.00	26	صكوك السعودية / 2021-01-15		
KSA Sukuk 2021-01-07	1.97	21/01/2028		Fixed / ثابت	179,228,434.00	200,700,000.00	3	صكوك السعودية / 2021-01-07		
KSA Sukuk 2021-01-12	2.55	21/01/2033		Fixed / ثابت	982,214.88	1,204,000.00	5	صكوك السعودية / 2021-01-12		
KSA Sukuk 2021-03-10	2.80	18/03/2031		Fixed / ثابت	6,910,628.60	8,125,000.00	13	صكوك السعودية / 2021-03-10		
KSA Sukuk 2021-06-10	2.60	17/06/2031		Fixed / ثابت	10,759,619.34	12,858,000.00	14	صكوك السعودية / 2021-06-10		
KSA Sukuk 2021-08-08	2.43	19/08/2029		Fixed / ثابت	177,212,343.40	203,686,000.00	10	صكوك السعودية / 2021-08-08		
KSA Sukuk 2021-08-15	3.21	19/08/2036		Fixed / ثابت	172,638.03	220,000.00	9	صكوك السعودية / 2021-08-15		
KSA Sukuk 2021-11-07	2.66	04/01/2029		Fixed / ثابت	0.00	0.00	0	صكوك السعودية / 2021-11-07		
KSA Sukuk 2021-11-10	2.99	04/11/2031		Fixed / ثابت	1,616,515.00	1,900,000.00	5	صكوك السعودية / 2021-11-10		
KSA Sukuk 2021-11-12	3.20	04/11/2033		Fixed / ثابت	1,189,633,609.00	1,439,100,000.00	5	صكوك السعودية / 2021-11-12		
KSA Sukuk 2021-11-15	3.50	04/11/2036		Fixed / ثابت	4,103.60	5,000.00	2	صكوك السعودية / 2021-11-15		
KSA Sukuk 2022-01-08	2.77	20/01/2030		Fixed / ثابت	1,649,561.00	1,900,000.00	5	صكوك السعودية / 2022-01-08		
KSA Sukuk 2022-01-12	3.12	20/01/2034		Fixed / ثابت	8,340.80	10,000.00	1	صكوك السعودية / 2022-01-12		
KSA Sukuk 2022-03-05	2.60	17/03/2027		Fixed / ثابت	1,393,877.54	1,501,000.00	4	صكوك السعودية / 2022-03-05		
KSA Sukuk 2022-03-07	2.70	17/03/2029		Fixed / ثابت	1,060,890,435.30	1,200,101,000.00	4	صكوك السعودية / 2022-03-07		
KSA Sukuk 2022-03-10	3.05	17/03/2031		Fixed / ثابت	27,425,842.70	32,175,000.00	16	صكوك السعودية / 2022-03-10		
KSA Sukuk 2022-03-15	3.35	17/03/2037		Fixed / ثابت	505,538.10	638,000.00	8	صكوك السعودية / 2022-03-15		
KSA Sukuk 2022-06-08	3.95	23/06/2030		Fixed / ثابت	6,511,430.50	7,063,000.00	6	صكوك السعودية / 2022-06-08		
KSA Sukuk 2022-06-12	4.30	23/06/2034		Fixed / ثابت	112,255.69	123,000.00	10	صكوك السعودية / 2022-06-12		
KSA Sukuk 2023-08-08	4.50	17/08/2031		Fixed / ثابت	10,566,069.55	11,102,000.00	15	صكوك السعودية / 2023-08-08		
KSA Sukuk 2023-08-09	4.57	17/08/2032		Fixed / ثابت	95,522.63	100,000.00	3	صكوك السعودية / 2023-08-09		
KSA Sukuk 2023-08-10	4.60	17/08/2033		Fixed / ثابت	9,682,719.34	10,194,000.00	7	صكوك السعودية / 2023-08-10		
KSA Sukuk 2023-08-15	4.69	17/08/2038		Fixed / ثابت	76,919.59	85,000.00	3	صكوك السعودية / 2023-08-15		
KSA SUKUK 2023-01-10	4.95	18/01/2033		Fixed / ثابت	3,746,026,348.12	3,912,946,000.00	12	صكوك السعودية / 2023-01-10		
KSA SUKUK 2024-01-15	5.14	18/01/2039		Fixed / ثابت	922,388.44	970,000.00	32	صكوك السعودية / 2024-01-15		
KSA SUKUK 2024-04-07	5.40	25/04/2031		Fixed / ثابت	13,117,315.59	13,065,000.00	22	صكوك السعودية / 2024-04-07		
KSA SUKUK 2024-04-12	5.59	25/04/2036		Fixed / ثابت	5,735,975.25	5,727,000.00	16	صكوك السعودية / 2024-04-12		
KSA SUKUK 2024-05-10	6.20	27/05/2039		Floating / عائم	0.00	0.00	0	صكوك السعودية / 2024-05-10		
Total	-	-	-	-	6,714,749,372.65	7,347,190,000.00	673	الإجمالي		
Total Sukuk/Bonds Market Index	-	-	-	-	7,090,665,548.82	7,722,867,000.00	11,244	إجمالي مؤشر سوق الصكوك والسندات		

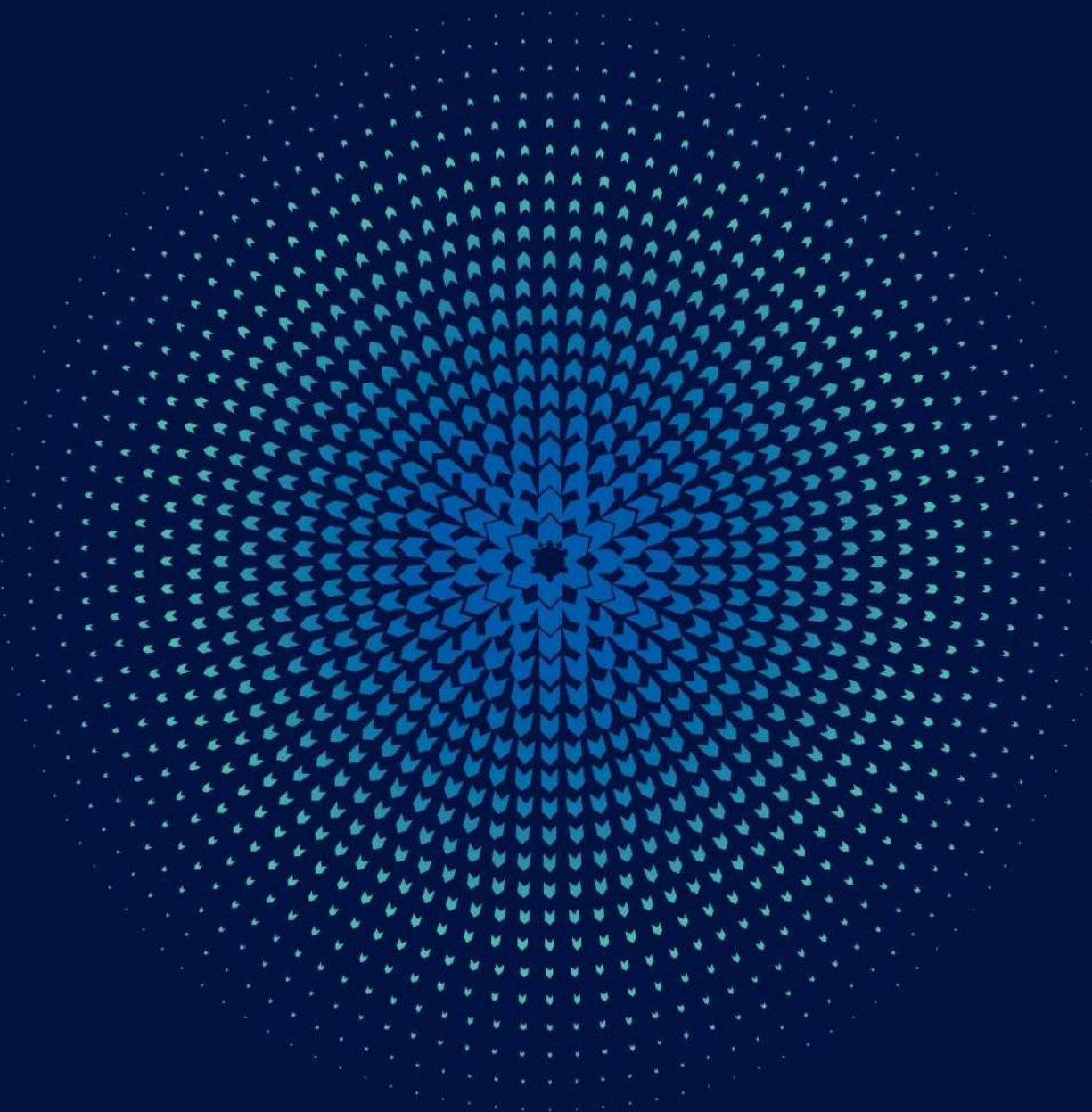

Listing of Albilad MSCI Saudi Growth ETF by Albilad Capital

Saudi Exchange announced the listing and trading units of "Albilad MSCI Saudi Growth ETF" as an Exchange Traded Fund on the Main Market on Wednesday 31/01/2024, with the symbol 9408.

إدراج "صندوق البلاد إم إس سي أي المتداول لأسهم النمو السعودية" من شركة البلاد المالية

أعلنت تداول السعودية أنه تم إدراج وبدء تداول وحدات صندوق البلاد إم إس سي أي المتداول لأسهم النمو السعودية، كصندوق مؤشر متداول في السوق الرئيسية اعتباراً من يوم الأربعاء 1445/07/19 هـ الموافق 2024/01/31م برمز تداول 9408.

إحصائيات صناديق المؤشرات المتداولة - يونيو 2024م ETFs Statistics - June 2024

ETFs	الكمية المتداولة	القيمة المتداولة (ريال)	الصفقات المنفذة	صناديق المؤشرات المتداولة
	Volume Traded	Value Traded (SAR)	No. of Trades	
YAQEEEN 30	38,171	1,912,227.50	800	يقين 30
YAQEEEN PETROCHEMICAL	6,187	186,261.60	276	يقين للبتروكيماويات
SAB MT30	25,317	1,121,401.20	243	الأول إم تي 30
ALBILAD SUKUK	6,609,596	53,379,889.90	1,225	صكوك البلاد
ALINMA SUKUK	44,915	474,686.74	377	صكوك الإنماء
ALBILAD GOLD	259,266	3,230,664.56	2,559	البلاد للذهب
ALBILAD MSCI	37,429	433,924.76	288	البلاد إم إس سي آي
ALBILAD US TECH	164,394	2,773,267.26	827	البلاد التقني الأمريكي
Albilad MSCI Saudi Growth ETF	270,795	2,796,976.60	817	صندوق البلاد إم إس سي آي المتداول لأسهم النمو السعودية
Total	7,456,070	66,309,300.12	7,412	الإجمالي

إحصائيات صناديق المؤشرات المتداولة - 2024 ETFs Statistics - 2024

Month	الكمية المتداولة	القيمة المتداولة (ريال)	الصفقات المنفذة	الشهر
	Volume Traded	Value Traded (SAR)	No. of Trades	
January	1,893,655	32,831,518.93	10,418	يناير
February	2,586,332	31,451,211.57	9,461	فبراير
March	3,206,857	34,100,771.46	9,942	مارس
1st Quarter 2024	7,686,844	98,383,501.96	29,821	الربع الأول 2024
April	7,305,537	73,495,194.15	11,888	أبريل
May	7,674,287	84,302,974.41	9,731	مايو
June	7,456,070	66,309,300.12	7,412	يونيو
2nd Quarter 2024	22,435,894	224,107,468.68	29,031	الربع الثاني 2024
Total	30,122,738	322,490,970.64	58,852	الإجمالي

إحصائيات صناديق الاستثمار المغلقة - يونيو 2024

CEFs Statistics - June 2024

CEFs	الكمية المتداولة	القيمة المتداولة (ريال)	الصفقات المنفذة	صناديق الاستثمار المغلقة
	Volume Traded	Value Traded (SAR)	No. of Trades	
ALKHABEER INCOME	511,920	3,491,535.52	2,366	الخبير للدخل
ALKHABEER GROWTH AND INCOME	1,659,755	13,927,988.78	6,214	الخبير للنمو والدخل
Total	2,171,675	17,419,524.30	8,580	الإجمالي

إحصائيات صناديق الاستثمار المغلقة - 2024

CEFs Statistics - 2024

Month	الكمية المتداولة	القيمة المتداولة (ريال)	الصفقات المنفذة	الشهر
	Volume Traded	Value Traded (SAR)	No. of Trades	
January	4,026,625	32,211,365.00	10,287	يناير
February	6,084,799	47,426,084.61	11,680	فبراير
March	3,445,913	28,243,052.64	9,096	مارس
1st Quarter 2024	13,557,337	107,880,502.25	31,063	الربع الأول 2024
April	3,198,879	25,404,438.61	8,863	أبريل
May	3,906,325	31,212,201.97	9,575	مايو
June	2,171,675	17,419,524.30	8,580	يونيو
2nd Quarter 2024	9,276,879	74,036,164.88	27,018	الربع الثاني 2024
Total	22,834,216	181,916,667.13	58,081	الإجمالي

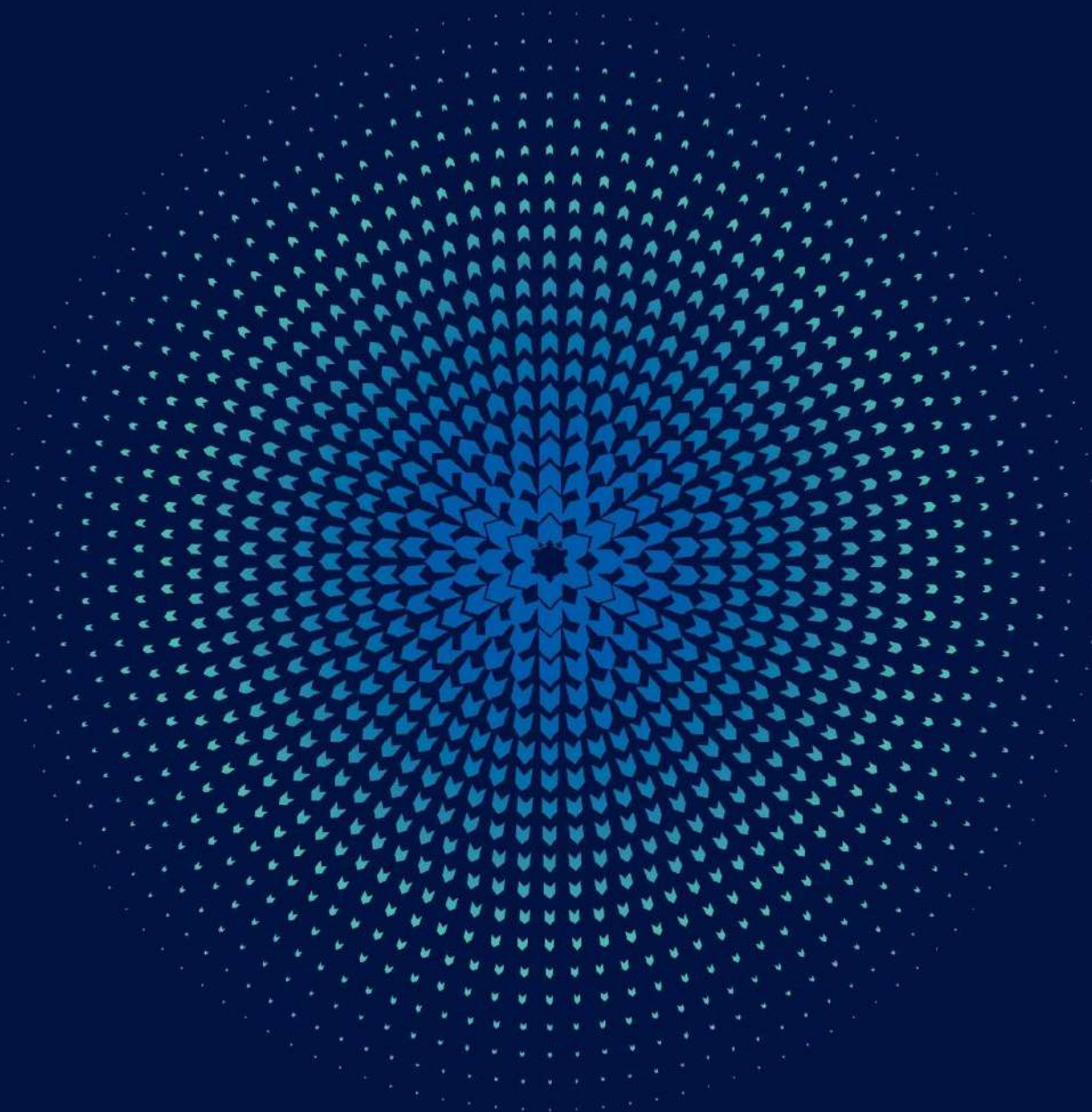

إطلاق عقود الخيارات للأسهم المفردة:

أعلنت شركة تداول السعودية أن عقود الخيارات للأسهم المفردة:

- **الأهلي** متاحة للتداول من تاريخ 1445/08/08 هـ الموافق 2024/02/18 م.
- **الإينماء** متاحة للتداول من تاريخ 1445/09/14 هـ الموافق 2024/03/24 م،
- **معادن** متاحة للتداول من تاريخ 1445/10/12 هـ الموافق 2024/4/21 م.
- **كيان السعودية** متاحة للتداول من تاريخ 1445/11/11 هـ الموافق 2024/05/19 م.
- **المراعي** متاحة للتداول من تاريخ 1445/12/17 هـ الموافق 2024/06/23 م.

والتي ستتم مقاصتها من قبل شركة مركز مقاصة الأوراق المالية "مقاصة".

Launch of Single Stock Options Contracts:

Saudi Exchange announced the launch of Single Stock Options (SSOs) contracts:

- **SNB** SSOs available from 18/02/2024.
- **ALINMA** SSOs available from 24/03/2024.
- **MAADEN** SSOs available from 21/4/2024.
- **SAUDI KAYAN** SSOs available from 19/05/2024.
- **ALMARAI** SSOs available from 23/06/2024.

Which will be cleared by the Securities Clearing Center Company "Muqassa".

إحصائيات سوق المشتقات - يونيو 2024 Derivatives Statistics - June 2024

CONTRACT	الكمية المتداولة	القيمة المتداولة (ريال)	الصفقات المنفذة	العقد
	Volume Traded	Value Traded (SAR)	No. of Trades	
Single Stock Options				عقود الخيارات لأسهم المفردة
SAUDI ARAMCO Single Stock Options	0	0.00	0	عقود الخيارات لأسهم أرامكو السعودية
ALRAJHI Single Stock Options	0	0.00	0	عقود الخيارات لأسهم الراجي
SABIC Single Stock Options	0	0.00	0	عقود الخيارات لأسهم سابك
STC Single Stock Options	0	0.00	0	عقود الخيارات لأسهم اس تي سي
SNB Single Stock Options	0	0.00	0	عقود الخيارات لأسهم الأهلي
ALINMA Single Stock Options	0	0.00	0	عقود الخيارات لأسهم الإنماء
MAADEN Single Stock Options	0	0.00	0	عقود الخيارات لأسهم معادن
SAUDI KAYAN Single Stock Options	0	0.00	0	عقود الخيارات لأسهم كيان السعودية
ALMARAI Single Stock Options	0	0.00	0	عقود الخيارات لأسهم المرابي
Total Single Stock Options	0	0	0	إجمالي عقود الخيارات لأسهم المفردة
Index Futures				العقود المستقبلية للمؤشرات
MT30 Index Futures June 24*	0	0.00	0	العقود المستقبلية لمؤشر (إم تي 30) يونيو 24*
MT30 Index Futures July 24	0	0.00	0	العقود المستقبلية لمؤشر (إم تي 30) يوليو 24
MT30 Index Futures August 24	0	0.00	0	العقود المستقبلية لمؤشر (إم تي 30) أغسطس 24
MT30 Index Futures September 24	0	0.00	0	العقود المستقبلية لمؤشر (إم تي 30) سبتمبر 24
MT30 Index Futures December 24	0	0.00	0	العقود المستقبلية لمؤشر (إم تي 30) ديسمبر 24
Total Index Futures	0	0.00	0	إجمالي العقود المستقبلية للمؤشرات
CONTRACT	الكمية المتداولة	القيمة المتداولة (ريال)	الصفقات المنفذة	العقد
	Volume Traded	Value Traded (SAR)	No. of Trades	
Single Stock Futures				العقود المستقبلية لأسهم المفردة
ARMF June 24*	0	0.00	0	العقود المستقبلية لأسهم أرامكو يونيو 24*
ARMF July 24	0	0.00	0	العقود المستقبلية لأسهم أرامكو يوليو 24
ARMF August 24	0	0.00	0	العقود المستقبلية لأسهم أرامكو أغسطس 24
ARMF September 24	0	0.00	0	العقود المستقبلية لأسهم أرامكو سبتمبر 24
ARMF December 24	0	0.00	0	العقود المستقبلية لأسهم أرامكو ديسمبر 24
INMF June 24*	0	0.00	0	العقود المستقبلية لأسهم الإنماء يونيو 24*
INMF July 24	0	0.00	0	العقود المستقبلية لأسهم الإنماء يوليو 24
INMF August 24	0	0.00	0	العقود المستقبلية لأسهم الإنماء أغسطس 24
INMF September 24	0	0.00	0	العقود المستقبلية لأسهم الإنماء سبتمبر 24
INMF December 24 X	0	0.00	0	العقود المستقبلية لأسهم الإنماء ديسمبر 24 X
KYNF June 24*	0	0.00	0	العقود المستقبلية لأسهم كيان السعودية يونيو 24*
KYNF July 24	0	0.00	0	العقود المستقبلية لأسهم كيان السعودية يوليو 24
KYNF August 24	0	0.00	0	العقود المستقبلية لأسهم كيان السعودية أغسطس 24
KYNF September 24	0	0.00	0	العقود المستقبلية لأسهم كيان السعودية سبتمبر 24
KYNF December 24	0	0.00	0	العقود المستقبلية لأسهم كيان السعودية ديسمبر 24
MDNF June 24*	0	0.00	0	العقود المستقبلية لأسهم معادن يونيو 24*
MDNF July 24	0	0.00	0	العقود المستقبلية لأسهم معادن يوليو 24
MDNF August 24	0	0.00	0	العقود المستقبلية لأسهم معادن أغسطس 24
MDNF September 24	0	0.00	0	العقود المستقبلية لأسهم معادن سبتمبر 24
MDNF December 24	0	0.00	0	العقود المستقبلية لأسهم معادن ديسمبر 24
MRIF June 24*	0	0.00	0	العقود المستقبلية لأسهم المرابي يونيو 24*
MRIF July 24	0	0.00	0	العقود المستقبلية لأسهم المرابي يوليو 24
MRIF August 24	0	0.00	0	العقود المستقبلية لأسهم المرابي أغسطس 24
MRIF September 24	0	0.00	0	العقود المستقبلية لأسهم المرابي سبتمبر 24
MRIF December 24	0	0.00	0	العقود المستقبلية لأسهم المرابي ديسمبر 24
RJHF June 24*	0	0.00	0	العقود المستقبلية لأسهم الراجي يونيو 24*
RJHF July 24	0	0.00	0	العقود المستقبلية لأسهم الراجي يوليو 24
RJHF August 24	0	0.00	0	العقود المستقبلية لأسهم الراجي أغسطس 24
RJHF September 24	0	0.00	0	العقود المستقبلية لأسهم الراجي سبتمبر 24
RJHF December 24	0	0.00	0	العقود المستقبلية لأسهم الراجي ديسمبر 24
SABF June 24*	0	0.00	0	العقود المستقبلية لأسهم سابك يونيو 24*
SABF July 24	0	0.00	0	العقود المستقبلية لأسهم سابك يوليو 24
SABF August 24	0	0.00	0	العقود المستقبلية لأسهم سابك أغسطس 24
SABF September 24	0	0.00	0	العقود المستقبلية لأسهم سابك سبتمبر 24
SABF December 24	0	0.00	0	العقود المستقبلية لأسهم سابك ديسمبر 24
SECF June 24*	0	0.00	0	العقود المستقبلية لأسهم كهرماء السعودية يونيو 24*
SECF July 24	0	0.00	0	العقود المستقبلية لأسهم كهرماء السعودية يوليو 24
SECF August 24	0	0.00	0	العقود المستقبلية لأسهم كهرماء السعودية أغسطس 24
SECF September 24	0	0.00	0	العقود المستقبلية لأسهم كهرماء السعودية سبتمبر 24
SECF December 24	0	0.00	0	العقود المستقبلية لأسهم كهرماء السعودية ديسمبر 24
SNBF June 24*	0	0.00	0	العقود المستقبلية لأسهم الأهلي يونيو 24*
SNBF July 24	0	0.00	0	العقود المستقبلية لأسهم الأهلي يوليو 24
SNBF August 24	0	0.00	0	العقود المستقبلية لأسهم الأهلي أغسطس 24
SNBF September 24	0	0.00	0	العقود المستقبلية لأسهم الأهلي سبتمبر 24
SNBF December 24	0	0.00	0	العقود المستقبلية لأسهم الأهلي ديسمبر 24
STCF June 24*	0	0.00	0	العقود المستقبلية لأسهم اس تي سي يونيو 24*
STCF July 24	0	0.00	0	العقود المستقبلية لأسهم اس تي سي يوليو 24
STCF August 24	0	0.00	0	العقود المستقبلية لأسهم اس تي سي أغسطس 24
STCF September 24	0	0.00	0	العقود المستقبلية لأسهم اس تي سي سبتمبر 24
STCF December 24	0	0.00	0	العقود المستقبلية لأسهم اس تي سي ديسمبر 24
Total Single Stock Futures	0	0.00	0	إجمالي العقود المستقبلية لأسهم المفردة
Total	0	0.00	0	الإجمالي

* Delisted

٢٠٢٤-٠٦-٠٦

إحصائيات سوق المشتقات الشهرية - 2024 Derivatives Monthly Statistics - 2024

Month	الكمية المتداولة	القيمة المتداولة (ريال)	الصفقات المنفذة	الشهر
	Volume Traded	Value Traded (SAR)	No. of Trades	
January	139	589,650.00	18	يناير
February	915	5,469,821.00	16	فبراير
March	303	2,628,504.00	5	مارس
1st Quarter 2024	1,357	8,687,975.00	39	الربع الأول 2024
April	500	2,885,000.00	5	أبريل
May	321	19,013,000.00	49	مايو
June	0	0.00	0	يونيو
2nd Quarter 2024	821	21,898,000.00	54	الربع الثاني 2024
Total	2,178	30,585,975.00	93	الإجمالي